Sección 1

Recabar Inventarios de Instalaciones Generadoras de Vertidos de Agua Residual

CONTENIDO E ÍNDICES

1.1 INTRODUCCIÓN Y DESCRIPCIÓN DE LA ZONA DE ESTUDIO 1-1
1.1.1 Características del Tramo en Estudio del Río Verde *1-3*
1.2 INVENTARIOS DE FUENTES DE CONTAMINACIÓN 1-8
1.2.1 Descargas de Aguas Residuales Municipales *1-8*
1.2.2 Plantas de Tratamiento de Aguas Residuales Municipales *1-10*
1.2.3 Industria del Tequila *1-12*
1.2.4 Instalaciones Agropecuarias Registradas Ante la Secretaría del Medio Ambiente y Desarrollo Sustentable de Jalisco (SEMADES) *1-13*
1.2.5 Directorio Agropecuario y Agroindustrial de Jalisco del Año 2003 ..... *1-15*
1.2.6 Descargas de Aguas Residuales no Domésticas a Cuerpos de Agua Nacionales *1-43*

ÍNDICE DE TABLAS

Tabla 1–1 Superficie por Estado de la Cuenca del Río Verde *1-1*
Tabla 1–2 Subcuencas en que se Subdivide la Cuenca del Río Verde *1-2*
Tabla 1–3 Corrientes Tributarias al Tramo en Estudio del Río Verde *1-4*
Tabla 1–4 Bordos y Presas con Capacidad Mayor a 1.0 Millones de Metros Cúbicos *1-5*
Tabla 1–5 Municipios de Jalisco Asentados en la Cuenca del Río Verde *1-7*
Tabla 1–6 Localidades con Población Mayor a 1,000 Habitantes *1-9*
Tabla 1–7 Inventario de Plantas de Tratamiento de Aguas Residuales Municipales, CONAGUA 2005 ..... *1-10*
Tabla 1–8 Plantas de Tratamiento de Aguas Residuales Municipales, CEAS 2006 ..... *1-11*
Tabla 1–9 Padrón de Fábricas de Tequila de la Cámara Nacional de la Industria Tequilera *1-13*
Tabla 1–10 Granjas Porcinas y Bovinas en los Municipios de la Zona de Estudio, SEMADES *1-14*
Tabla 1–11 Instalaciones Agroindustriales, Consejo Agropecuario de Jalisco 2003 ..... *1-16*
Tabla 1–12 Cédulas Agropecuarias de Granjas Porcinas, Bovinas y/o Avícolas, SEMADES *1-25*
Tabla 1–13 Distribución de las Descargas de Agua Residual por su Origen *1-43*
Tabla 1–14 Distribución de las Descargas por el Municipio en que se Localizan *1-44*
Tabla 1–15 Volumen de Descarga de Agua Residual por Giro Productivo *1-44*
Tabla 1–16 Descargas de Aguas Residuales no Municipales a Cuerpos Receptores Nacionales, CNA 2005 ..... *1-45*

ÍNDICE DE FIGURAS

Figura 1-1 Cuenca del Río Verde *1-3*

Sección 1

Recabar Inventarios de Instalaciones Generadoras de Vertidos de Agua Residual

1.1 INTRODUCCIÓN Y DESCRIPCIÓN DE LA ZONA DE ESTUDIO

El río Verde está integrado dentro de la Región Hidrológica No. 12 "Lerma-Santiago". Su longitud rebasa los 200 km desde su origen hasta su confluencia con el río Santiago, al cual se incorpora por su margen derecha en las inmediaciones de la llamada Barranca de Oblatos que delimita a la ciudad de Guadalajara en su parte nororiente.

El cauce del río Verde fluye en tres estados del occidente de México, nace en el estado de Zacatecas, cruza el de Aguascalientes y recorre una parte del estado de Jalisco hasta su confluencia con el río Santiago en el sitio mencionado. El Río Verde inicia aproximadamente a 40 km al sur de la ciudad de Zacatecas, donde se le conoce como río San Pedro, cambia de nombre a río Aguascalientes una vez que ingresa a este estado y hasta la confluencia con el río de Lagos, y desde ahí adquiere el nombre de río Verde hasta su parte final. En términos de su cuenca, ésta se extiende también por el Estado de Guanajuato, la cual está repartida de la siguiente manera.

Tabla 1–1 Superficie por Estado de la Cuenca del Río Verde

Estado	Superficie en la Cuenca (km^2)	% de la Superficie de la Cuenca
Aguascalientes	4,300	21
Guanajuato	1,450	7
Jalisco	11,664	57
Zacatecas	3,086	15
Total	**20,500**	**100**

La cuenca se divide en tres partes, que se denominan cuenca alta, cuenca media y cuenca baja, conforme a lo que se describe a continuación. La cuenca alta abarca desde el nacimiento del río en el estado de Zacatecas, incluyendo su desarrollo a lo largo del estado de Aguascalientes y concluyendo en el estado de Jalisco, en el sitio de la confluencia del río Verde con el río Lagos, en esta parte se localizan las superficies de la cuenca de los estados de Aguascalientes y Guanajuato, así como una fracción de la parte del estado de Zacatecas.

La cuenca media comprende del sitio de la confluencia del río Verde con el río Lagos hasta la confluencia del mismo con el río Valle, en el estado de Jalisco, abarcando además la fracción restante del estado de Zacatecas.

La cuenca baja del río Verde se localiza a partir del sitio de la confluencia del río Valle y hasta el sitio donde el Verde confluye con el río Santiago, lugar denominado El Purgatorio, esta parte de la cuenca se localiza enteramente en el estado de Jalisco.

La parte alta de la cuenca del río Verde será aprovechada para el abastecimiento de agua a la Zona Metropolitana de León, Guanajuato, y para diversas localidades de los Altos de Jalisco, mediante la construcción de la presa El Zapotillo. Los escurrimientos superficiales y los aportes de las diversas localidades asentadas en la parte alta de la cuenca, así como los vertidos puntuales y difusos de la actividad pecuaria y agrícola, serán retenidos y aprovechados en la presa El Zapotillo, cuyos excedentes y caudal ecológico liberado serán almacenados en la Presa Arcediano.

En el documento "Estudio de Disponibilidad y Balance Hidráulico del río Verde y Juchipila", (Comisión Nacional del Agua, 2000), se indican 13 subcuencas en el río Verde, obteniéndose una superficie de 20,650 km². Estas subcuencas se presentan en la Tabla siguiente.

Tabla 1–2 Subcuencas en que se Subdivide la Cuenca del Río Verde

Cuenca	Nombre de la Subcuenca	Superficie, km^2
Alta	San Francisco de los Romo	1,834
Alta	Presa Calles	587
Alta	Presa Niágara	3,109
Alta	Presa El Cuarenta	2,357
Alta	San Gaspar	2,791
Alta	Ajojucar	772
Alta	Agostadero	316
Alta	Río Encarnación	2,488
Alta	Resto Presa El Sabino	966
Total Cuenca Alta		**15,220**
Media	San Miguel	1,085
Media	El Salto	716
Media	La Cuña	2,197
Total Cuenca Media		**3,998**
Baja	El Purgatorio	1,432
Total Cuenca Baja		**1,432**
Total Cuenca Río Verde		**20,650**

1.1.1 Características del Tramo en Estudio del Río Verde

El tramo del río Verde que será parte del presente estudio consiste de las porciones en el estado de Jalisco de las cuencas Alta y Media, así como la totalidad del cuenca Baja. Por lo que el punto más alto de la cuenca correspondería al sitio en que ingresa a Jalisco, proveniente de Aguascalientes, en la localidad de El Chilarillo, municipio de Villa Hidalgo, siendo su parte final la confluencia del río Verde con el río Santiago, contando el tramo con longitud aproximada de 195 km, ver Figura 1- 1.

En gran parte de la longitud del tramo en estudio, el cauce del río Verde se encuentra en una pronunciada depresión topográfica, la cual se acentúa en los últimos 63 km, donde adopta características similares a la Barranca de Oblatos a la cual finalmente se integra en el punto de confluencia de los ríos Verde y Santiago.

Figura 1-1 Cuenca del Río Verde

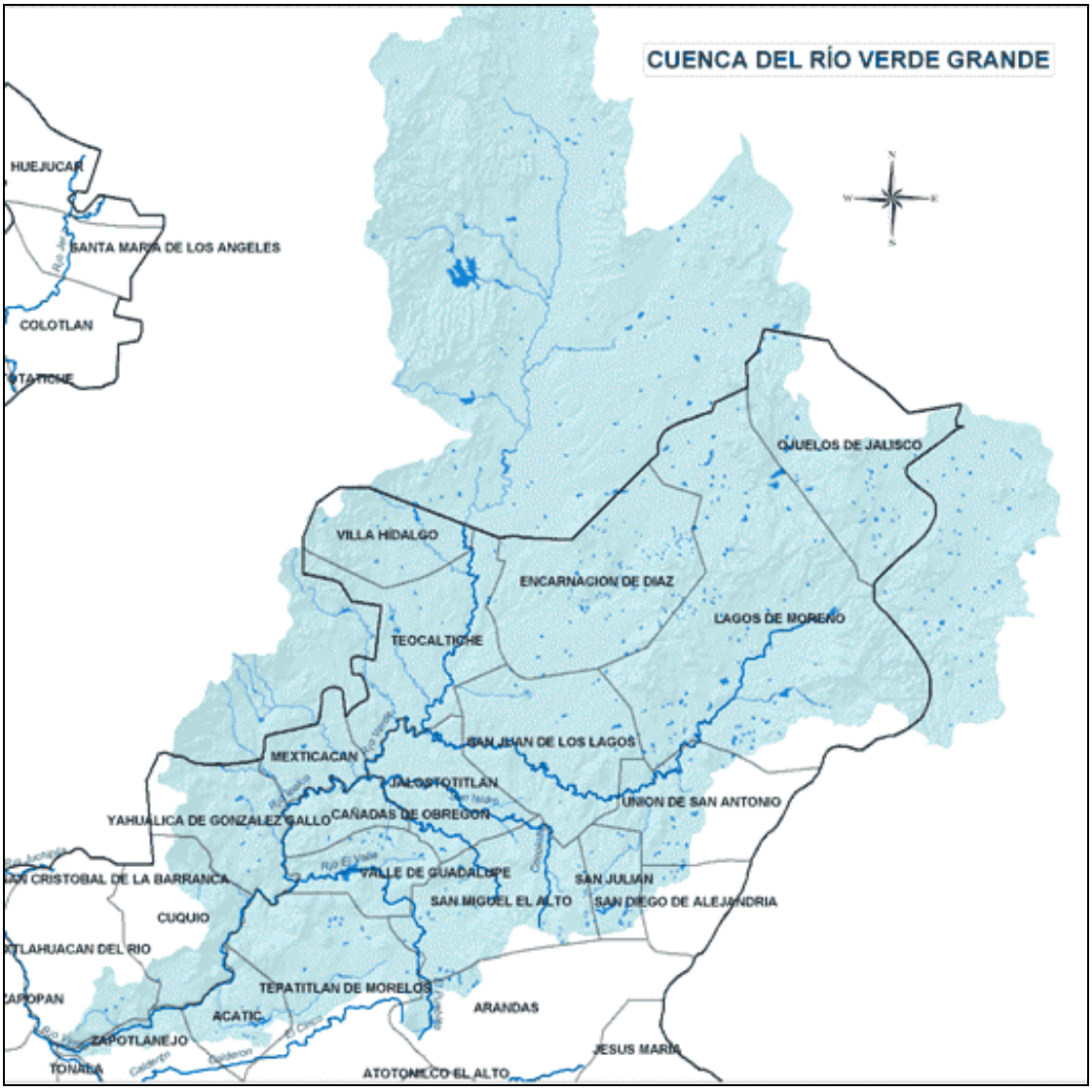

La cuenca del río Verde tiene varias corrientes tributarias que aportan sus escurrimientos al cauce principal, por lo que la cuenca se extiende hacia otros municipios del estado de Jalisco, además de incluir, una porción del estado de Zacatecas, en la parte del municipio de Nochistlán de Mejía y una pequeña parte del municipio de Apulco. Estas corrientes tributarias son presentadas en la siguiente Tabla, de aguas arriba hacia aguas abajo, su ubicación se puede consultar en la lámina SIG-01.

Tabla 1–3 Corrientes Tributarias al Tramo en Estudio del Río Verde

Corriente	Municipio(s) de Procedencia	Margen del Río Verde por la que se Recibe su Aportación
Arroyo Juiquinaque	Villa Hidalgo	Derecha
Río Agostadero	Encarnación de Díaz y Ojuelos	Izquierda
Río Teocaltiche	Teocaltiche	Derecha
Río de Lagos	San Juan de Los Lagos, Jalostotitlán	Izquierda
Río Mazcua (confluencia de ríos Ahuetita y Apulco)	Nochistlán de Mejia, Apulco, Teocaltiche	Derecha
Arroyo Santa Rosa	Nochistlán, Mexticacán, Teocaltiche	Derecha
Río La Laja (confluencia de ríos Jalostotitlán y San Miguel)	Jalostotitlán, San Miguel El Alto, Cañadas de Obregón	Izquierda
Río Ipalco	Nochistlán de Mejía, Mexticacán	Derecha
Arroyo El Salitre	Valle de Guadalupe, Cañadas de Obregón	Izquierda
Arroyo Colorado	Cañadas de Obregón	Izquierda
Arroyo Mexticacán	Mexticacán	Derecha
Río Ancho	Nochistlán de Mejía, Yahualica, Mexticacán	Derecha
Río Yahualica	Yahualica	Derecha
Río El Salto	San Miguel El Alto, Tepatitlán de Morelos, Valle de Guadalupe	Izquierda
Río Atenguillo	Yahualica, Cuquío	Derecha
Río Tepatitlán	Tepatitlán de Morelos, Acatic	Izquierda
Arroyo La Máquina	Cuquío, Ixtlahuacán del Río	Derecha
Arroyo Lagunillas	Ixtlahuacán del Río	Derecha

Una parte del escurrimiento superficial generado en la cuenca del río Verde se almacena con el fin de aprovecharlo en riego agrícola, abrevadero de ganado y, en menor medida, en abastecimiento público. En la **Tabla 1–4** se presenta una relación de bordos y presas con capacidad de almacenamiento mayor a un millón de metros cúbicos, son 58 instalaciones con volumen acumulado de 301.6 Mm^3, de lo que 112 Mm^3 corresponden a la presa El Salto, el volumen promedio unitario de los bordos y presas existentes, sin considerar El Salto, es de 3.3 Mm^3.

Tabla 1–4 Bordos y Presas con Capacidad Mayor a 1.0 Millones de Metros Cúbicos

Número	Nombre	Municipio	Uso del Agua	Capacidad, Mm^3
1.	El Salto	Valle de Guadalupe	Doméstico	112.00
2.	Cuarenta	Lagos	Riego	30.60
3.	La Sauceda	Lagos	Riego	16.00
4.	Lagunillas	Acatic	Riego	12.00
5.	Jiquinaque	Villa Hidalgo	Riego	7.00
6.	El Estribón	Yahualica	Riego	6.40
7.	San Antonio	Teocaltiche	Riego	5.00
8.	La Duquesa	Lagos	Riego	5.00
9.	La Cuña	Yahualica	Riego	5.00
10.	El Jihuite	Tepatitlán	R y Doméstico	5.00
11.	Guadalupe	Encarnación	Riego	4.15
12.	Espigueros	Unión San Antonio	Riego	4.00
13.	San Pedro	Encarnación	Riego	4.00
14.	Huisquillo	Yahualica	Riego	4.00
15.	Ipalco de Arriba	Mexticacán	Riego	3.54
16.	Juan Vaquero	Lagos	Riego	3.50
17.	Santa Rosa	Tepatitlán	Riego	3.30
18.	Los Gueros	Lagos	Riego	3.00
19.	Peñas de León	San Juan de los Lagos	Riego	3.00
20.	Chiquilín de arriba	Mexticacán	Riego	2.94
21.	Santa Elena	San Julián	Riego	2.80
22.	San Miguel el Alto	San Miguel el Alto	Riego	2.80
23.	La Providencia	Tepatitlán	R y Abrevadero	2.50
24.	González Gallo	Villa Hidalgo	Riego	2.40
25.	Chiquilín de abajo	Mexticacán	Riego	2.32
26.	La Merced	Lagos	Riego	2.00
27.	San Ignacio	Lagos	Riego	2.00
28.	San Agustín	Lagos	R y Abrevadero	2.00
29.	La Calera	Teocaltiche	Riego	2.00
30.	Mechoacanejo	Teocaltiche	R y Abrevadero	1.99
31.	Cerro Blanco	Jalostotitlán	Riego	1.85

Número	Nombre	Municipio	Uso del Agua	Capacidad, Mm^3
32.	Los Gatos	Ojuelos	R y Abrevadero	1.80
33.	Guadalupe Matancillas	Ojuelos	Riego	1.75
34.	El Carretero	Cañadas de Obregón	R y Abrevadero	1.65
35.	La Tiza	Encarnación	Riego	1.60
36.	Montoro	Lagos	Riego	1.60
37.	El Puesto	Lagos	Riego	1.60
38.	Mexticacán	Mexticacán	Riego	1.60
39.	San Ignacio	Villa Hidalgo	Riego	1.60
40.	Aurora	Ojuelos	Riego	1.54
41.	Tomita	Lagos	R y Abrevadero	1.50
42.	El Tigre	Lagos	R y Abrevadero	1.50
43.	San Francisco	Lagos	R y Abrevadero	1.50
44.	Vaquerías	Ojuelos	Riego	1.50
45.	La Cantera	Lagos	R y Abrevadero	1.43
46.	Cañaditas	San Julián	Riego	1.35
47.	La Calera	Encarnación	R y Abrevadero	1.35
48.	La Amapola	Lagos	R y Abrevadero	1.34
49.	La Cruz	Lagos	Riego	1.31
50.	El Capulín	Lagos	R y Abrevadero	1.20
51.	El Vallado	Unión San Antonio	R y Abrevadero	1.20
52.	San Carlos	Ojuelos	Riego	1.15
53.	Cebolletas	Ojuelos	R y Abrevadero	1.12
54.	El Rayo	Lagos	Riego	1.11
55.	Matancillas	Ojuelos	Riego	1.10
56.	Lagunillas II	Tepatitlán	Riego	1.09
57.	Cañaditas	Lagos	Riego	1.05
58.	Dolores	Ojuelos	R y Abrevadero	1.01

La cuenca del río Verde dentro del estado de Jalisco tiene una superficie total de 12,409 km^2. Dicha superficie se distribuye en las regiones Altos Norte, Altos Sur y, una fracción menor, Centro. Los municipios de Jalisco que se asientan total o parcialmente en la cuenca del río Verde, son veintiuno; 17 de los municipios tienen más de la mitad de su superficie dentro de la cuenca del Verde, mientras que 4 tienen menos del 40% de la superficie municipal en la cuenca del río Verde. La ubicación de los municipios y su porción dentro de la cuenca del río Verde se puede consultar en la lámina SIG-02.

Tabla 1–5 Municipios de Jalisco Asentados en la Cuenca del Río Verde

Municipio	Área Total del Municipio, km^2	Área en la Cuenca, km^2	% de Área en la Cuenca
1. Acatic	333	333.0	100%
2. Arandas	1,163	169.4	15%
3. Cañadas de Obregón	244	244.1	100%
4. Cuquío	639	342.0	53%
5. Encarnación de Díaz	1,306	1,306.3	100%
6. Ixtlahuacán del Río	869	179.7	21%
7. Jalostotitlán	531	531.0	100%
8. Lagos de Moreno	2,616	2,466.6	94%
9. Mexticacán	291	290.5	100%
10. Ojuelos	1,104	767.9	70%
11. San Diego de Alejandría	303	121.8	40%
12. San Juan de los Lagos	846	846.0	100%
13. San Julián	244	243.8	100%
14. San Miguel el Alto	875	863.4	99%
15. Teocaltiche	818	818.4	100%
16. Tepatitlán de Morelos	1,242	1,068.3	86%
17. Unión de San Antonio	665	374.7	56%
18. Valle de Guadalupe	371	370.5	100%
19. Villa Hidalgo	480	480.4	100%
20. Yahuálica	591	591.0	100%
21. Zapotlanejo	771		0%
Total	**16,302**	**12,409**	

Seis de los municipios en la cuenca del río Verde se asientan en la margen derecha del río, a continuación se indican, de aguas arriba a aguas abajo: Villa Hidalgo, Teocaltiche, Mexticacán. Yahualica, Cuquío e Ixtlahuacan del Río. Las cabeceras municipales de los dos últimos municipio están fuera de la zona de estudio.

Los municipios que colindan con la margen izquierda del río Verde, son ocho: Encarnación de Díaz, San Juan de los Lagos, Jalostotitlán, Cañadas de Obregón, Valle de Guadalupe, Tepatitlán, Acatic y Zapotlanejo. La cabecera municipal de éste último está fuera de la zona de estudio.

En la margen izquierda del Verde se sitúan siete municipios cuya vinculación hidrológica con el Verde es a través de corrientes tributarias:

- El municipio de Ojuelos, a través del río Encarnación
- Los municipios de Lagos de Moreno, San Diego de Alejandría, Unión de San Antonio y San Julián, a través del río Lagos
- El municipio de San Miguel El Alto, a través del río San Miguel/Laja
- El municipio de Arandas, mediante el río Valle

Las cabeceras municipales de San Diego de Alejandría y de Arandas están situadas fuera de la zona de estudio.

La población total de los 21 municipios que se asientan total o parcialmente en la zona de estudio, en el año 2005 fue de 771,545 habitantes. La variación con respecto a los datos del Censo del año 2000 fue un incremento de 24,342 habitantes. Los municipios en que se registró incremento de población fueron los diez que a continuación se indican: Arandas, Encarnación, Jalostotitlán, Lagos de Moreno, Ojuelos, San Juan de los Lagos, Tepatitlán, Valle de Guadalupe, Villa Hidalgo y Zapotlanejo.

Los municipios que registraron las Tasa Media de Crecimiento Anual (TMCA) en el período 2000-20005 fueron, de mayor a menor: Villa Hidalgo, Jalsototitlán, Tepatitlán y Arandas, con TMCA entre 1.0 y 2.4%.

Los municipios que mostraron una tasa de decremento más acentuada fueron Mexticacán, San Julián y Cañadas de Obregón, con TMCA de –2.7 a –2.0%.

1.2 INVENTARIOS DE FUENTES DE CONTAMINACIÓN

1.2.1 Descargas de Aguas Residuales Municipales

En esta sección se presentan las fuentes de información que fueron consultadas con el fin de integrar el universo de las diversas fuentes de contaminación puntual que se asientan en la cuenca del río Verde. Dichas fuentes de contaminación puntual son de tipo municipal, industrial/servicios y pecuaria.

Las fuentes puntuales municipales en la cuenca del Verde se identificaron mediante la revisión de cartas topográficas del INEGI a escala 1:50,000, así como los tabulados básicos del Conteo de Población y Vivienda del año 2005, seleccionando las localidades con población mayor a 1000 habitantes, las cuales se presentan en la **Tabla 1–6**.

En total se identificaron 52 localidades mayores a mil habitantes, con población acumulada de 460,174 habitantes en el año 2005. De éstas, sólo 2 son mayores a 50,000 habitantes; 5 están en el rango de mayor a 20 mil y menor a 50 mil; 14 localidades son mayores a 2500 habitantes; mientras que 31 son mayores a 1000 y menores a 2499 habitantes. La ubicación de las localidades se puede consultar en la lámina SIG-04.

Tabla 1–6 Localidades con Población Mayor a 1,000 Habitantes

Nombre	Municipio	Población, 2005	Sistema de Tratamiento
Lagos de Moreno	Lagos de Moreno	92,716	Si
Tepatitlán de Morelos	Tepatitlán	82,975	Si
San Juan de los Lagos	San Juan de los Lagos	43,003	Si
Encarnació de Díaz	Encarnación	22,902	No
Teocaltiche	Teocaltiche	21,661	Si
Jalostotitlán	Jalostotitlán	21,656	Si
San Miguel el Alto	San Miguel el Alto	21,080	Si
Yahualica de González Gallo	Yahualica	14,265	No
Villa Hidalgo	Villa Hidalgo	13,782	No
Capilla de Guadalupe	Tepatitlán	12,496	Si
San Julián	San Julián	11,096	No
Ojuelos de Jalisco	Ojuelos	10,698	No
Acatic	Acatic	10,411	No
Unión de San Antonio	Unión de San Antonio	6,668	No
San José de Gracia	Tepatitlán	4,910	No
Matancillas (San Isidro)	Ojuelos	4,297	No
Santa María del Valle	Arandas	3,902	No
Bajío de San José	Encarnación	3,719	No
Mexticacán	Mexticacán	3,516	Si
Paso de Cuarenta	Lagos de Moreno	3,499	No
Pegueros	Tepatitlán	3,187	No
Cañadas de Obregón	Cañadas	2,483	No
Mesón de los Sauces	Encarnación	2,475	No
Mechoacanejo	Teocaltiche	2,388	Si
Belén del Refugio	Teocaltiche	2,354	Si
Col. Santa Cecilia (La Sauceda)	San Juan de los Lagos	2,201	No
Los Azulitos	Lagos de Moreno	2,087	No
El Tecuán	Encarnación	2,057	No
Chinampas	Ojuelos	1,863	Si
Mezcala	Tepatitlán	1,840	No
San Sebastián del Alamo	Encarnación	1,678	No
El Puesto	Lagos de Moreno	1,635	No

Nombre	Municipio	Población, 2005	Sistema de Tratamiento
San Antonio de los Vázquez	Ixtlahuacán del Río	1,617	No
Betulia	Lagos de Moreno	1,587	No
Trejos	Ixtlahuacán del Río	1,475	No
Tepusco	Villa Hidalgo	1,362	No
Santa María Transpontina	Encarnación	1,327	No
Manalisco	Yahualica	1,314	No
Fco. Primo de Verdad (Ciénega de Mata)	Lagos de Moreno	1,305	No
La Paz	Ojuelos	1,264	No
Tlacuitapan	Unión de San Antonio	1,264	No
Colonia Veintitrés de Mayo	San Julián	1,211	No
La Presa	Ojuelos	1,205	No
Primero de Mayo (Chupaderos)	Lagos de Moreno	1,189	No
Matanzas	Ojuelos	1,138	No
Dieciocho de Marzo	Lagos de Moreno	1,121	No
Buenavista (San Miguel)	Lagos de Moreno	1,107	No
Vaquerías (Languillo)	Ojuelos	1,054	No
Mezquitic de la Magdalena	San Juan de los Lagos	1,051	No
Popotes de Arriba	Tepatitlán	1,043	No
Guadalupe Victoria	Ojuelos	1,026	No
Lázaro Cárdenas	Cuquio	1,014	No

1.2.2 Plantas de Tratamiento de Aguas Residuales Municipales

Para identificar las localidades que tienen planta de tratamiento se recurrió a la consulta de los inventarios de la Comisión Nacional del Agua (CONAGUA) como de la Comisión Estatal del Agua de Jalisco. En la **Tabla 1–7** se presenta la información relativa al inventario de descargas a cuerpos receptores nacionales, de la CONAGUA correspondiente al año 2005.

Tabla 1–7 Inventario de Plantas de Tratamiento de Aguas Residuales Municipales, CONAGUA 2005

Localidad	Municipio	Proceso	Capacidad Instalada (L/s)	Cuerpo Receptor	Observaciones
1. Jalostotitlán	Jalostotitlán	Filtros Biológicos o Percoladores	50	Río Jalostotitlán	Un módulo pendiente por terminar

Localidad	Municipio	Proceso	Capacidad Instalada (L/s)	Cuerpo Receptor	Observaciones
2. Mexticacán	Mexticacán	Lagunas de estabilización	7	Arroyo Mexticacán	
3. Chinampas	Ojuelos de Jalisco	RAFA	3	Río Lagos	Inició operación en 2005
4. Mirandillas	San Miguel El Alto	RAFA	2	Río Valle/ Presa El Alto	Inició operación en 2003
5. San Miguel El Alto	San Miguel El Alto	Filtros Biológicos	60	Río San Miguel/ Verde	Inició operación en 2002
6. Capilla de Guadalupe	Tepatitlán de Morelos	Filtros Biológicos	35	Río La Presa/ Valles/ Verde	Inició operación en 2002
7. Tepatitlán de Morelos	Tepatitlán de Morelos	Filtros Biológicos	200	Río Tepatitlán/ El Salto/ Verde	

El inventario de la Comisión Nacional del Agua consigna un total de 7 plantas de tratamiento de aguas residuales municipales en la cuenca del río Verde. La capacidad instalada total es de 357 litros por segundo, la PTAR más chica es de 2.0 L/s y la más grande de 200 L/s, en Mirandillas y Lagos de Moreno.

En la **Tabla 1–8** se presentan los datos relativos a las plantas de tratamiento de aguas residuales municipales en la zona de estudio, esta información fue proporcionada por el Departamento de Saneamiento de la Comisión Estatal de Agua y Saneamiento (CEAS).

Tabla 1–8 Plantas de Tratamiento de Aguas Residuales Municipales, CEAS 2006

Localidad	Municipio	Proceso	Habitantes en la localidad 2005	Gasto L/s
1. Jalostotitlán	Jalostotitlán	Filtros biológicos	21,656	50
2. Mexticacán	Mexticacán	Laguna de estabilización	3,516	7
3. Chinampas	Ojuelos	Filtro anaerobio de flujo ascendente	1,863	3
4. Mirandillas	San Miguel El Alto	Filtro anaerobio de flujo ascendente	567	2
5. San Miguel El Alto	San Miguel El Alto	Filtros biológicos	21,080	60
6. Tepatitlán de Morelos	Tepatitlán de Morelos	Filtros biológicos	82,975	200
7. Lagos de Moreno	Lagos de Moreno	Lodos activados	92,716	285

Localidad	Municipio	Proceso	Habitantes en la localidad 2005	Gasto L/s
		convencional		
8. San Juan de los Lagos	San Juan de los Lagos	Lodos activados convencional	43,003	200
9. Teocaltiche	Teocaltiche	Lodos activados convencional	21,661	80
10. Belén del Refugio	Teocaltiche	Filtros biológicos	2,354	7
11. Mechoacanejo	Teocaltiche	Filtro anaerobio de flujo ascendente	2,388	8
		Total	**295,784**	**902**

El inventario de la Comisión Estatal de Agua y Saneamiento consigna un total de 11 plantas de tratamiento de aguas residuales municipales en la cuenca del río Verde. La capacidad instalada total es de 902 L/segundo.

La diferencia con respecto al inventario de la CONAGUA se debe a que la CEAS incluye las plantas de tratamiento que están en la etapa final de construcción y/o en la etapa de estabilización del proceso, como es el caso de Lagos de Moreno, San Juan de los Lagos, Teocaltiche, Belén del Refugio y Mechoacanejo.

1.2.3 Industria del Tequila

En la zona de estudio se desarrolla una intensa actividad de cultivo de agave y elaboración de tequila, concentrada en los municipios de Tepatitlán, Acatic y Valle de Guadalupe. Se consultó el padrón de la Cámara Nacional de la Industria Tequilera (CNIT), para identificar las fábricas de tequila situadas en los municipios de la zona de estudio, ubicando siete instalaciones, si bien las identificadas con el No. 1 y 5 descargan al sistema de alcantarillado municipal de la localidad en que se asientan.

Tabla 1–9 Padrón de Fábricas de Tequila de la Cámara Nacional de la Industria Tequilera

No.	Razón Social y Domicilio
1.	**Agroindustria Guadalajara, S.A. de C.V.** Representante y Director: Sr. Benjamin Jimenez Jiménez La Jalisciense, Rancho El Herradero #100, Col. Centro 47700 Capilla de Guadalupe, Jalisco Tel.: (378) 712-1010 y 712-1515. Fax: (378) 712-1331
2.	**Destiladora La Barranca, S.A. de C.V.** Representante Director: L.C.P. Sergio Barba Orozco Km. 6.5 Carr. Tepa- Sn. Juan, Presa El Jihuite 47600 Tepatitlán de Morelos, Jalisco Tel. (378) 706-0154
3.	**Hacienda La Capilla, S.A. de C.V.** Representante: Sr. Heriberto Gómez González Rancho La Paleta No.1000, 47700 Tepatitlán de Morelos, Jalisco Tel. (378) 712-2200 Fax: (378) 712-2203
4.	**Impulsora Rombo, S.A. de C.V.** Representante: Ing. Humberto Gutiérrez Sánchez Director General: Antonio González Ortiz Director Comercial: J. Alberto González Navarro La Pequeña, Carretera Tepatitlan-Guadalajara Km. 7 Rancho El Tepame 45470 Acatic, Jalisco
5.	**Industrializadora de Agave San Isidro S.A. de C.V.** Representante: Lic. Oscar Hernández Ramírez Director: Ing. Ernesto Granados Km. 2 Cam. Tepatitlán a San José de Gracia, Col. del Carmen 47690 Tepatitlán, Jalisco Tel/Fax: (378) 782-5231
6.	**Tequila San Matías de Jalisco, S.A. de C.V.** Representante y Director General: Lic. Carmen Alicia Villarreal Treviño Hacienda "Ojo De Agua", Rancho Ojo De Agua De Latillas, Municipio De Tepatitlán De Morelos, Jalisco Tel.: (378) 712-3014 712-3024, Fax: (378) 712-3025
7.	**Vinos y Licores Azteca, S.A. de C.V.** Representante: Carmen L. Barajas Cárdenas Presidenta: Melly Barajas Cárdenas Km. 7.5 Carr. Valle de Guadalupe a Presa del Salto. 47380 Valle de Guadalupe, Jalisco. Tel.: (333) 491-1987

1.2.4 Instalaciones Agropecuarias Registradas Ante la Secretaría del Medio Ambiente y Desarrollo Sustentable de Jalisco (SEMADES)

Para complementar la información de las fuentes de contaminación puntual, se acudió ante la SEMADES del Gobierno de Jalisco para solicitar la información que los productores consignan en el trámite de Cédulas Agropecuarias que efectúan ante la Dirección General de Protección Ambiental y Desarrollo de la SEMADES.

El objetivo de esta solicitud es identificar las instalaciones porcícolas, bovinas y avícolas en la modalidad de explotación intensiva, por ser estas granjas las que generan una corriente puntual de contaminantes. La SEMADES proporcionó datos relativos a un total de 334 instalaciones pecuarias; de estas, 212 son granjas de ganado porcino, 41 son de ganado bovino y 120 son granjas avícolas. La sumatoria por tipo de ganado es de 373, número que excede al total de registros, en virtud de que algunas granjas son mixtas, con más de un tipo de ganado.

La distribución de las instalaciones agropecuarias por municipio y por tipo de ganado se indica en la siguiente Tabla, la información de SEMADES no identifica el cuerpo receptor de la descarga.

Tabla 1–10 Granjas Porcinas y Bovinas en los Municipios de la Zona de Estudio, SEMADES

Municipio	Total de Registros	Granjas Porcinas	Granjas Bovinas	Granjas Avícolas	Granjas Mixtas
Acatic	52	32	4	19	3
Encarnación	14	7	2	5	0
Jalostotitlán	20	15	1	8	4
Lagos de Moreno	76	39	8	29	0
Mexticacán	2	2	0	0	0
San Diego de Alejandría	2	1	0	2	1
San Juan de los Lagos	8	1	0	7	0
San Julián	11	11	0	0	0
San Miguel El Alto	2	2	0	0	0
Teocaltiche	1	0	1	0	0
Tepatitlán	123	86	21	41	25
Unión de San Antonio	1	0	0	1	0
Valle de Guadalupe	15	9	3	8	5
Yahualica	7	7	1	0	1
Total	**334**	**212**	**41**	**120**	**39**

Destacan por el número de instalaciones agropecuarias los municipios de Tepatitlán, Lagos de Moreno y Acatic, en los que se concentra el 75% de los 334 registros del inventario de SEMADES. La proporción se mantiene al evaluar por tipo de ganado, el 74% de las instalaciones porcicolas y avícolas, así como el 80% de las instalaciones de ganado bovino están en los tres municipios mencionados.

La población porcina total consignada en las 212 instalaciones es de 582 mil cabezas, la distribución estadística por tamaño de granja es la siguiente:

- 1er cuartil (53 granjas), en el rango de 9 a 322 cabezas por granja
- 2º cuartil, en el rango de 323 a 1,300 cabezas por granja
- 3 er cuartil, en el rango de 1,301 a 3,328 cabezas por granja
- 4º cuartil, en el rango de 3,329 a 30,000 cabezas por granja
- Cerdos promedio por granja, 2,746 cabezas

La población bovina total consignada en las 41 instalaciones es de 19 mil cabezas, la distribución estadística por tamaño de granja es la siguiente:

- 1er cuartil (10 granjas), en el rango de 5 a 60 cabezas por granja
- 2º cuartil, en el rango de 61 a 250 cabezas por granja
- 3 er cuartil, en el rango de 251 a 600 cabezas por granja
- 4º cuartil, en el rango de 601 a 4,500 cabezas por granja
- Bovinos promedio por granja, 458 cabezas

En el inventario de registros proporcionado por la SEMADES se incluye información relativa a la existencia o no de sistema de tratamiento para los vertidos líquidos generados en las granjas, especialmente en las porcinas, así como del tipo de tratamiento. Se reportan un total de 128 instalaciones con algún tipo de sistema de tratamiento, los cuales clasifica de la siguiente forma:

- Dren agrícola
- Fosa de sedimentación
- Fosa séptica
- Laguna de sedimentación
- Laguna(s) de oxidación
- Laguna de oxidación y biodigestor
- Planta de tratamiento

1.2.5 Directorio Agropecuario y Agroindustrial de Jalisco del Año 2003

La elaboración de este directorio fue coordinada por el Consejo Agropecuario de Jalisco en el año 2003. De esta publicación se recabaron datos de los siguientes tipos de instalaciones: Rastros TIF, Productores y organizaciones lecheras, Fabricantes de Alimentos para consumo Animal, Elaboración de harina de trigo, Elaboración de crema, mantequilla y queso, Elaboración de cajetas y otros productos lácteos, Tratamiento y envasado de leche.

Tabla 1–11 Instalaciones Agroindustriales, Consejo Agropecuario de Jalisco 2003

Rastros Tipo Inspección Federal	
Tepatitlán, Jal.	***Avibel de Mexico, S.A. de C.V.*** MVZ. Humberto Gómez Ramírez Av. Porcicultores No. 50 Tepatitlán, Jal. Tel: 01 (378) 156-41, 156-45
Tepatitlán, Jal.	Lorenzo Martín Martín Procesadora de Aves de Carne MVZ. Sergio G. Bravo Jiménez Carr. Yahualica No. 1711 Tel: 01 (378) 157-41, 157-42
Lagos de Moreno, Jal.	***Procesadora de Aves de Occidentes, S.A. de C.V.*** MVZ. Alfonso Barón Rodríguez Carr. Lagos U. de San Antonio Km 13.5 Tel: 01 (474) 247-00
Tepatitlán, Jal.	***Procesadora de Aves de Tepa, S.A. de C.V. "PATE"*** MVZ. Alejandro Mercado Chávez Potrero Blanco No. 100, San José de Gracia Tel: 01 (391) 100-90 Planta: 01 (391) 100-10 Ofna.: 01 (378) 231-66
Productores y Organizaciones Lecheras	***ALPRODEL*** M.V.Z. Marco Antonio Soltero Barba Felix Ramírez Rentería No. 1120, Col. Las Ceibas, C.P. 47470 Lagos de Moreno, Jal. Tel: 01 (474) 207-78, 200-38, Fax: 209-90, 215-71
Encarnación de Díaz, Jal.	***Alimentos La Concordia*** Sr. Luis Hernández Morelos No. 15 C.P. 47296 Encarnación de Díaz, Jal. Tel: 01 (474) 290-09, Fax: 290-10
San Juan de los Lagos, Jal.	***Alto de Barajas*** Sr. Alfonso Carr. San Juan de los Lagos – Lagos de Moreno C.P. 47300 San Juan de los Lagos, Jal.
Jalostotitlán, Jal.	***Arco Dorado S.P.R. / Anorahua*** Sr. Refugio Romo Rio Tamesi No. 22 C.P. 47120 Jalostotitlán, Jal. Tel: 01 (474) 620-52, 618-08, Fax: 605-42
Encarnación de Díaz, Jal.	***Compra Venta de Leche y Forrajes*** Sr. Javier Pedroza Guzmán 5 de Mayo No. 4 Bajío de San José, Jal. Tel: 01 (474) 122-14, 124-49, Fax: 121-95

Rastros Tipo Inspección Federal	
San Juan de los Lagos, Jal.	***Corporación Pedro Esqueda*** Sr. Hilarión Márquez San Juan de los Lagos, Jal. Tel: 01 (378) 546-74, Fax: 546-74
San Juan de los Lagos, Jal.	***El Ceboruco*** Sr. Salvador Carr. San Juan de los Lagos – Lagos de Moreno C.P. 47300 San Juan de los Lagos, Jal.
Jalostotitlán, Jal.	***El Rialengo*** Sra. Cecilia Delgado Av. Tierras Blancas No. 91 C.P. 47120 Jalostotitlán, Jal. Tel: 01 (474) 623-23, 627-06, Fax: 627-06
Encarnación de Díaz, Jal.	***El Mezquite*** Sr. Javier Pedrosa Guzmán 5 de Mayo No. 4 C.P. 47280 Bajío de San José, Tel: 01 (474) 122-14, 121-89, 122-49, Fax: 121-95
	El Saúz Amarillo Sr. Efrén Zepeda Km. 10 Carr. Lagos – San Juan de los Lagos C.P. 47300 San Juan de los Lagos, Jal.
Tepatitlán de Morelos, Jal.	***Empresa La Palestina*** Sr. Tovias Gómez Capilla de Guadalupe, Tel: 01 (371) 208-04., Fax: 205-06
Tepatitlán de Morelos, Jal	***Enfriadora Alto de San Joaquín*** Sr. Rafael Casillas Km. 10 Carr. Lagos – San Juan de los Lagos C.P. 47711 Tepatitlán de Morelos, Jal
Encarnación de Díaz, Jal.	***Enfriadora Bajío de San José*** Sr. Alvaro Alva Díaz Pino Suárez No. 210 Bajío de San José Tel: 01 (474) 121-89, 124-42, Fax: 121-89
Encarnación de Díaz, Jal.	***Enfriadora El Destierro*** Sr. Oswaldo Romo Km. 9 Carr. El Destierro C.P. 47280 Tel y Fax: 01 (495) 322-60
Encarnación de Díaz, Jal.	***Enfriadora El Mezquite*** Sr. Javier de la Luz Pedroza G. 5 de Mayo No. 4 Bajio de San José, C.P. 47280 Tel: 01 (474) 121-89,122-14, 122-49, Fax: 121-95

Rastros Tipo Inspección Federal	
Tepatitlán de Morelos, Jal.	***Enfriadora de Leche La Alteña de los Altos*** Sr. Leopoldo Vázquez Rodríguez Barcelona No. 408 Tepatitlán de Morelos, Jal. Tel: 01 (378) 122-18, 158-58, Fax: 122-18
Valle de Guadalalupe, Jal.	***Enfriadora del Valle*** Sr. Raúl Vázquez Rodríguez Km. 88 Pte. Carr. Lagos de Moreno-Guad. C.P. 47711 Tel: 01 (371) 404-38
Jalostotitlán, Jal.	***Grupo el Pesebre*** Sr. Miguel Martín Km. 2 Carr. Guadalajara, Rancho Las Golondrinas C.P. 47120 Tel: 01 (495) 857-42 (474) 618-08, Fax: 605-42
Encarnación de Díaz, Jal.	***Grupo Los Sauces*** Sr. José Rodríguez R. Revolución Mexicana No. 23 C.P. 47270 Encarnación de Díaz, Jal. Tel: 01 (495) 857-42
Lagos de Moreno, Jal.	***Grupo Los Sauces*** Sr. Heraclio Velázquez Cuevas Km 4. Carr. Lagos – San Juan de los Lagos Lagos de Moreno, Jal.
Unión de San Antonio, Jal.	***Hacienda Cooperativa Adobe S.P.R. de R.L*** Sra. María Dolores Orozco Ramos Carretera Unión de San Antonio- San Diego de Alejandria Km. 1.5 C.P. 47570 Unión de San Antonio, Jal. Tel: 01 (472) 502-99
Lagos de Moreno, Jal.	***La Bahía de Sepúlveda, S. de PR de R.L.*** Ing. Ernesto Serrano Serrano Km. 6 Carretera el Puesto Lagos de Moreno, Jal. Tel: 01 (474) 248-41, 202-23
Lagos de Moreno, Jal.	***Lácteos Gama, S.A. de C.V.*** Biol. David Muñoz Hernández Km. 2.5 Camino a la Higuera s/n El Charco Lagos de Moreno, Jal. Tel: 01 (474) 287-26, 218-58, Fax: 287-26
San Miguel el Alto, Jal.	***Lácteos y Forrajes*** Sr. Domingo Márquez Iturbide No. 110 San José de los Reynoso, C.P. 47150 Tel: 01 (474) 292-72

Rastros Tipo Inspección Federal	
San Miguel el Alto, Jal.	***Lechera Guadalajara*** Sr. Guadalupe de Anda Morelos No. 64 C.P. 47140 San Miguel el Alto, Jal. Tel: 01 (378) 821-83, Fax: 847-11
Tepatitlán, Jal.	***Lechera Guadalajara*** Sr. Juan Flores Briones Tomás González No. 358 C.P. 47630 Tepatitlán, Jal. Tel: 01 (378) 209-97, Fax: 204-43
San Julián, Jal.	***Lechera Guadalajara*** Sra. Adriana Martínez Av. Hidalgo No. 100 C.P. 47170 San Julián, Jal. Tel: 01 (371) 802-42
Jalostotitlán, Jal.	***Lechera Guadalajara*** Sr. Jesús Mora Km. 1 Carretera San Miguel el Alto C.P. 47120 Jalostotitlán, Jal. Tel: 01 (474) 605-68
San Juan de los Lagos, Jal.	***Lechera Guadalajara*** Sr. Heriberto Orozco Av. Central s/n C.P. 47300 San Juan de los Lagos, Jal. Tel: 01 (378) 511-37, Fax: 513-64
Arandas, Jal.	***Lechera San Ignacio Cerro Gordo, S.A. de C.V.*** Sr. Francisco Javier Manzo Alvarez Km. 21 Carr. Tepatitlán – Arandas San Ignacio Cerro Gordo, C.P. 47190 Tel: 01 (371) 600-08
Lagos de Moreno, Jal.	***PARMALAT*** Sr. Orión Gatica Ramírez Km. 10 Carretera Lagos de Moreno- San Luis Potosí, Entrada a San Luis Gónzaga Tel: 01 (474) 230-00, 238-82, Fax. 239-35
Jalostotilán, Jal.	***Pasteurizadora La Pureza, S.A. de C.V.*** Sr. Gonzalo Ramírez Pio No. 12 C.P. 47120 Jalostotilán, Jal. Tel: 01 (474) 600-03
San Miguel el Alto, Jal.	***Pasteurizadora La Pureza, S.A. de C.V.*** Sr. Fernando Esquivel Elvira López No. 13 C.P. 47140 San Miguel el Alto, Jal. Tel: 01 (378) 820-20

Rastros Tipo Inspección Federal	
Tepatitlán, Jal.	***Productos Lácteos de Tepatitlán, S.A.*** Sr. Rodolfo Navarro González Porfirio Díaz No. 180 C.P. 47600 Tepatitlán, Jal. Tel: 01 (378) 201-02, Fax: 200-49
Acatic, Jal.	***Productores de Leche de Acatic, S.C.L*** Ing. Ramiro Ramírez González General Pablo Rodríguez No. 1479 Tel: 01 (371) 503-36, 508-80.
Tepatitlán de Morelos, Jal.	***PROLAJ, S.A. de C.V.*** Sr. Salvador Ibarra M. Palma No. 982, Col. Vista Hermosa C.P. 47600 Tepatitlán de Morelos, Jal. Tel: 01 (378) 112-36, Fax: 112-36
Tepatitlán, Jal.	***PROLATESA*** Sr. Rodolfo Navarro González Tepatitlán, Jal. Tel: 01 (378) 201-02
Teocaltiche, Jal.	***Rancho El Sacrificio*** Sr. Gabriel Km. 7 Carr. Teocaltiche – Jaralillo Teocaltiche, Jal.
Arandas, Jal.	***S.C. Productores Unidos de los Dolores, S.C.L.*** Sr. David o Estela Orozco Ma. Dolores Jiménez No. 45 Los Dolores, C.P. 47700 Tel: 01 (371) 203-22, Fax: 203-92
Tepatitlán, Jal.	***Soc. Coop. Prod. Agropecuaria Laguna, en Formación*** Sr. Rafael González Camarena Iturbide No. 27 Pegueros, C.P. 47711 Tel: 01 (371) 702-36
San Miguel el Alto, Jal.	***Soc. Pequeña Producción de Leche*** Sr. Amador Macías G. Libramiento San Miguel el Alto – San Julián San Miguel el Alto, Jal. Tel: 01 (378) 822-95
San Miguel el Alto, Jal.	***Sociedad de Producción Rural, Pequeños Productores de Leche*** Sr. Amador Macias G Km. 1 Carretera San Julián San Miguel el Alto, Jal. Tel: 01 (378) 822-95
San Miguel el Alto, Jal.	***SUPLE*** Sra. Eusebia Rodríguez Libramiento Jalostotitlán – San Juan de los Lagos C.P. 47140 San Miguel el Alto, Jal. Tel: 01 (378) 838-10, 838-11, Fax: 838-00

Rastros Tipo Inspección Federal	
San Miguel el Alto, Jal.	***UNFASA*** Sr. Héctor Francisco Anaya García Desviación Carretera Jalostotitlán- San Julián, San Miguel el Alto, Jal. Tel: 01 (378) 838-00, 838-01
Encarnación de Díaz, Jal.	***Unidad Forrajera El Destierro*** Sr. Abraham Romo G. Km. 9- A Carretera el Destierro Encarnación de Díaz, Jal. Tel: 01 (495) 322-60
Fabricantes de Alimentos Para Consumo Animal	
Tepatitlán, Jal.	***Agropecuaria Las Palmas, S.A de C.V*** Sr. J. Refugio Barba P. / Sr. Alejandro de Anda N. Puerto de Acahuales No. 802-B Tepatitlán, Jal. Tel: 01 (378) 148-29, 165-89, Fax: 148-29
Lagos de Moreno, Jal.	***Consorcio Agroindustrial Laguense*** Sr. Sergio Romo Carr. Lagos - Aguascalientes Km. 2.5 Laredo Grande Tel: 01 (474) 248-23, 227-23, 01 (47) 78-19-34, Fax: 248-23
Lagos de Moreno, Jal.	***Delegación Careintra Lagos de Moreno*** Sr. José Luis Rodriguez Hidalgo No. 411 Desp. 4 C.P. 47470 Lagos de Moreno, Jal. Tel: 01 (474) 240-49, Fax: 224-44, Fax: 110-12-32
Tepatitlán, Jal.	***Fábrica de Alimentos González, S.A. de C.V.*** Lic. Efraín González González Km 3.5 Carr. Tepatitlán - Yahualica Tel: 01 (378) 201-99, 207-08, 215-40, Fax: 154-44
San Miguel el Alto, Jal.	***Forrajes Los Chapeteados, S.A. de C.V.*** Sr. J. Jesús de Anda / Sr. J. Guadalupe García Km. 22, Carr. San Miguel-San Julián Int. 2 C.P. 47140 San Miguel el Alto, Jal. Tel: 01 (371) 809-10, 810-10, 811-10, Fax: 815-10
San Miguel el Alto, Jal.	***Forrajes San Miguel, S.A. de C.V.*** Sr. Edgar Anaya Fernández / Sr. Juan Alonso Cornejo Morelos No. 165-B Colonia Insurgentes C.P. 47140 San Miguel el Alto, Jal. Tel: 01 (378) 821-88, 821-90, 822-69, 821-18, Fax: 820-90
Tepatitlán, Jal.	***Granjeros Alteños, S.A de C.V*** Sr. Cleofas Casillas Franco/ Sr. Francisco Sánchez Buhr Antonio de Aceves No. 475 Capilla de Guadalupe, C.P. 47700 Tel y Fax : 01 (371) 200-16, 202-66

Rastros Tipo Inspección Federal	
Elaboración de Harina de Trigo	
Lagos de Moreno, Jal.	***Industrial Molinera de Lagos, S.A. de* C.V.** Sr. Armando García Carr. Panamericana No. 447 C.P. 47430 Lagos de Moreno, Jal. Tel: 01 (474) 211-00, 211-01, Fax: 242-08
Elaboración de Crema, Mantequilla y Queso	
Lagos de Moreno, Jal.	***Lácteos Gama, S.A. de C.V.*** Biol. David Muñoz Hernández Km. 2.5 Camino a la Higuera s/n El Charco Lagos de Moreno, Jal. Tel: 01 (474) 287-26, 218-58, Fax: 287-26
San Juan de Los Lagos	***Lácteos Jalisciense, S.A. de C.V.*** Blvd. Díaz Ordaz No. 466 C.P. 47300 San Juan de Los Lagos Tel: 01 (378) 511-01, Fax: 511-51
Elaboración de Cajetas y otros Productos Lácteos	
Lagos de Moreno, Jal	***Compañía NESTLÉ, S.A. de C.V.*** Sr. Fernando Corral Frente a La Estación del Ferrocarril. CC. S/N C.P. 47430 Lagos de Moreno, Jal Tel: 01 (474) 200-52, 200-51, Fax: 200-52
Lagos de Moreno, Jal.	***Sigma Alimentos División Yoghurt, S.A. de C.V.*** Ing. Francisco Gabriel Sanchezdias Lozano Camino a Fertimex No. 666 C.P. 47480 Lagos de Moreno, Jal. Tel: 01 (474) 253-86, 274-32, Fax: 273-04
Unión de San Antonio, Jal.	***Lacteos Juquia*** Sr. Carlos Ramírez Baltazar Carr. USA - San Diego de Alejandría Km. 2 Unión de San Antonio, Jal. Tel: 01 (472) 501-38, Fax: 500-05
San Juan de los Lagos, Jal.	***Productos de Leche de San Juan S.D.*** Carr. San Juan de los Lagos No. 500 C.P. 47000 San Juan de los Lagos, Jal. Tel: 01 (378) 537-02
San Julián, Jal.	***Productos Lácteos "NATY"*** Sr. Ricardo de Jesús Zermeño Allende No. 150 Oriente San Julián, Jal. Tel: 01 (371) 802-10, Fax: 802-10

Rastros Tipo Inspección Federal	
Santa María del Valle, Jal.	***Quesería Sangrita*** Sr. Espiridión Muñoz Independencia No. 63 C.P. 47185 Santa María del Valle, Jal.
San Juan de los Lagos, Jal.	***Quesos Navarro*** Sr. Esusebio Gustavo Díaz Ordaz No. 475 C.P. 47300 San Juan de los Lagos, Jal.
Tepatitlán de Morelos, Jal.	***Rubio Torres J. Jesús*** Sr. J. Jesús Rubio Torres 20 de Noviembre No. 365 C.P. 47600 Tepatitlán de Morelos, Jal. Tel: 01 (378) 217-43
San Miguel el Alto, Jal.	***Productos Lácteos La Providencia*** Sr. Miguel Vázquez Martín Bartolomé de las Casas No. 300 San Miguel el Alto, Jal. Tel: 01 (378) 824-98, Fax: 825-03
San Juan de los Lagos, Jal.	***Romo Muñoz Ramón*** Sr. Ramón Romo Muñoz Km. 2 Carr. a Guadalajara C.P. 47000 San Juan de los Lagos, Jal. Tel: 01 (378) 533-23
Tratamiento y Envasado de Leche	
Lagos de Moreno, Jal.	***Compañía NESTLE, S.A. de C.V.*** Sr. Arturo de León Díaz Estación Ferrocarril s/n Pueblo de Moya C.P. 47430 Lagos de Moreno, Jal. Tel: 01 (474) 200-50, Fax: 230-90
Valle de Guadalupe, Jal.	***Enfriadora del Valle*** Sr. Raúl Vázquez Rodríguez Km. 88 Pte. Carr. Lagos de Moreno-Guad C.P. 47711 Valle de Guadalupe, Jal. Tel: 01 (371) 404-31, 404-38
Lagos de Moreno, Jal.	***ALPARI*** Sr. José Javier Vega G. Félix Ramírez Rentería No. 1120 C.P. 47470 Lagos de Moreno, Jal. Tel: 01 (474) 207-78 Fax: 209-90
Lagos de Moreno, Jal.	***ALPRODEL*** M.V.Z. Guillermo C. Vela / Laura González Felix Ramírez Rentería No. 1120 Col. Las Ceibas, C.P. 47470 Lagos de Moreno, Jal. Tel: 01 (474) 207-78, 200-38, Fax: 209-90, 215-71

Rastros Tipo Inspección Federal	
Tepatitlán, Jal.	***Lechera Alteña, S.A. de C.V.*** Sr. Leopoldo Vázquez Rodríguez Barcelona No. 408 Col. Españita C.P. 47630, Tepatitlán, Jal. Tel: 01 (378) 122-18, 158-58, Fax: 156-60
Lagos de Moreno, Jal.	***Alimentos la Concordia*** Sr. Efrain Gutiérrez Lomas del Prado No. 1332, Col. La Marimba Lagos de Moreno, Jal. Tel: 01 (474) 218-17, 282-02, Fax: 280-74 ext. 102
Lagos de Moreno, Jal.	***Lácteos Deshidratados Mexicanos, S.A. de C.V.*** Sr. Carlos Anaya Km. 442 Carr. Panamericana C.P. 47400 Lagos de Moreno, Jal. Tel: 01 (474) 306-00, Fax: 248-75
Lagos de Moreno, Jal.	***PARMALAT de México, S.A. de C.V.*** Ing. Rigoberto Soto Martín Km. 10 Carr. Lagos- San Luis Potosi, (Entrada a San Luis Gonza) Lagos de Moreno, Jal. Tel: 01 (474) 230-00, 238-82, Fax: 239-35
San Juan de Los Lagos, Jal.	***Productos de Leche de Los Altos, S.A. de C.V.*** Km. 2 Carr. a Lagos No. 500 C.P. 47300 San Juan de Los Lagos, Jal. Tel: 01 (378) 522-41
Acatic, Jal.	***PROLEA*** Sr. Janio González Gral. Pablo Rodríguez s/n C.P. 45470 Acatic, Jal. Tel: 01 (371) 503-36, 508-80, Fax: 503-36
Lagos de Moreno, Jal.	***Sigma Alimentos Lácteos, S.A. de C.V.*** IAZ. Marco Antonio Sandoval González Camino a Fertimex No. 666, Predio Sn. Agustín C.P. 47480 Lagos de Moreno, Jal. Tel: 01 (474) 227-10

Tabla 1–12 Cédulas Agropecuarias de Granjas Porcinas, Bovinas y/o Avícolas, SEMADES

	NOMBRE O RAZON SOCIAL	NOMBRE DE LA GRANJA	DOMICILIO	MPIO	No. DE REGISTRO	Tipo de granja	No. De cabezas	Tipo de granja	No. De cabezas	Tipo de granja	No. De cabezas
1	AGROPECUARIA LA CIUDAD DEL HUEVO	LA CHIRINA	KM. 10 CARR. TEPA-GUAD. TEPAME	ACATIC	1400100615 - CA	PORCICOLA	1800				
2	AGROPECUARIA LA CIUDAD DEL HUEVO	LAGUNA COLORADA	KM. 10 CARR. TEPA-GUAD. TEPAME	ACATIC	1400100614 - CA	PORCICOLA	7000				
3	AGROPECUARIA LA CIUDAD DEL HUEVO	MONTE LARGO	KM. 10 CARR. TEPA-GUAD. TEPAME	ACATIC	1400100613 - CA	PORCICOLA	7000				
4	AGROPECUARIA LA CIUDAD DEL HUEVO	SAN BARTOLO	KM. 10 CARR. TEPA-GUAD. TEPAME	ACATIC	1400100612 - CA	PORCICOLA	1500				
5	ANTONIO RAYGOZA GUTIERREZ	POZO DEL LLANO	CALLE LOS SABINOS Y EL CANAL	ACATIC	1400100584 - CA	PORCICOLA					
6	ARMANDO LOPEZ CORTES		KM. 10 CARR. TEPATITLÁN - GUADALAJARA	ACATIC	1400100570 - CA	PORCICOLA	70				
7	AVICAR DE OCCIDENTE	EL DURAZNO	KM. 10 CARRETERA TEPATITLAN-GUADALAJARA. RANCHO LAS MOTAS	ACATIC	1400100860 - CA	PORCICOLA	850				
8	DAVID ALVAREZ CORONA	EL TEPOZAN No. 3	KM. 5 ENTRE ACATIC Y CANAL PRESA	ACATIC	1400100587 - CA	PORCICOLA	90				
9	EDUARDO LOPEZ CORTEZ	GRANJA CRUCERO ACATIC	CRUCERO ACATIC No. 100	ACATIC	140010105-CA	PORCICOLA	600				
10	GABRIEL MARTINEZ NAVARRO	LAS MOTAS	LAS MOTAS,ENTRE TIERRAS COLORADAS	ACATIC	1400100585 - CA	PORCICOLA	30				
11	GENA AGROPECUARIA S.A DE C.V.	NUCLEO AVICOLA	KM. 2 CARR. ACATIC - TEPATITLAN	ACATIC	1400100690 - CA					AVICOLA	1250902
12	GENA AGROPECUARIA S.A DE C.V.	NUCLEO PORCICOLA	KM. 2 ACATIC - TEPATILAN	ACATIC	1400100687 - CA	PORCICOLA	9764				
13	GENA AGROPECUARIA S.A DE C.V.	EL CAPADERO	RANCHO EL CAPADERO,ENTRE ACATIC Y TEQUILILLA	ACATIC	1400100707 - CA	PORCICOLA	15460			AVICOLA	200000
14	GENA AGROPECUARIA S.A DE C.V.	EL TEMPIZQUE	RANCHO EL TEMPIZQUE, ENTRE ACATIC Y SANTA RITA	ACATIC	1400100693 - CA	PORCICOLA	12000				
15	GENA AGROPECUARIA S.A DE C.V.	GRANJA 4 PORCICOLA LA ESTANCIA	RANCHO LA ESTANCIA, ENTRE ACATCIC Y SANTA RITA	ACATIC	1400100685 - CA	PORCICOLA	10744				
16	GENA AGROPECUARIA S.A DE C.V.	GRANJA 5 PORCICOLA	RANCHO LA ESTANCIA, ENTRE ACATIC Y SANTA RITA	ACATIC	1400100688 - CA	PORCICOLA	14200				
17	GENA AGROPECUARIA S.A DE C.V.	GRANJA 7 PORCICOLA	RANCHO EL OCOTILLO, ENTRE ACATIC Y SANTA RITA	ACATIC	1400100686 - CA	PORCICOLA	11204				

	NOMBRE O RAZON SOCIAL	NOMBRE DE LA GRANJA	DOMICILIO	MPIO	No. DE REGISTRO	Tipo de granja	No. De cabezas	Tipo de granja	No. De cabezas	Tipo de granja	No. De cabezas
18	GENA AGROPECUARIA S.A DE C.V.	GRANJA 8 PORCICOLA	RANCHO LA LOMA, ENTRE ACATIC Y PRESA LAGUNILLAS	ACATIC	1400100684 - CA	PORCICOLA	12131				
19	GENA AGROPECUARIA S.A DE C.V.	GRANJA 9 PORCICOLA	RANCHO LA QUINTA, ENTRE ACATIC Y SANTA RITA	ACATIC	1400100691 - CA	PORCICOLA	12244				
20	GENA AGROPECUARIA S.A DE C.V.	GRANJA AREA 6 PORCICOLA	RANCHO TLALCOYOTE, ENTRE ACATIC Y SANTA RITA	ACATIC	1400100689 - CA	PORCICOLA	12499				
21	GENA AGROPECUARIA S.A DE C.V.	LA LONGANIZA	CHIQUIHUITILLO Y ACATIC	ACATIC	1400100830 - CA	PORCICOLA	6536				
22	GENA AGROPECUARIA S.A DE C.V.	LA NOPALERA	RANCHO LA NOPALERA, ENTRE ACATIC Y SANTA RITA	ACATIC	1400100692 - CA	PORCICOLA	2520				
23	GENA AGROPECUARIA S.A. DE C.V.	TLALCOYOTE II	RANCHO TLALCOYOTE, ENTRE ACATIC AUTOP. GUAD.-LAGOS	ACATIC	1400100828 - CA	PORCICOLA	2364				
24	GENA AGROPECUARIA S.A.DE C.V.	EL SAUZ	KM. 4 CAMINO ENTRONQUE ACATIC-EL SAUZ	ACATIC	1400100963 - CA	PORCICOLA	10000				
25	IGNACIO PADILLA GARCIA	LIZETTE	RANCHO EL SAUZ, CAMINO DEL CANAL	ACATIC	1400100583 - CA	PORCICOLA	60				
26	J. JESUS MARTIN GUTIERREZ	YELLOW STONE	KM. 55 CARRETERA TEPATITLAN - GUADALAJARA	ACATIC	1400100928 - CA	PORCICOLA	1736				
27	JOSE DE JESUS LOPEZ CORTES	TEQUILILLA	KM. 6 CAMINO A TEQUILILLA	ACATIC	1400100726 - CA	PORCICOLA	1295				
28	JOSE SALCEDO NAVARRO	LA LOMA	RANCHO LA LOMA 500MTS. ACATIC	ACATIC	1400100586 - CA	PORCICOLA	149				
29	LA UNION TEPATILTAN S.A. DE C.V.	EL TEPAME	EL TEPAME N° 64	ACATIC	1400100969 - CA					AVICOLA	1828000
30	MARTÍN FRANCO CUEVAS	LAS MOTAS	KM. 11 CARR. TEPATITLÁN - GUADALAJARA	ACATIC	1400100537 - CA	PORCICOLA	320				
31	MIGUEL GONZALEZ PONCE	SAN MIGUEL	KM. 3.5 CARR. DERIVADORA CALDERON	ACATIC	1400101000 - CA	PORCICOLA	75	BOVINOS	60		
32	POSTA EL CUATRO S.A DE C.V./EDUARDO R. PEÑA	LA ISLA	POBLADO LA COFRADIA	ACATIC	1400100576 - CA					AVICOLA	70000
33	POSTA EL CUATRO, S.A DE C.V	RANCHO PAREDONES	KM 4 CARR ACATIC-CRUCERO	ACATIC	140010259-CA	PORCICOLA	8100	BOVINA	470	AVICOLA	200000
34	PROCESADORA DE POLLO GIGANTES S. A.	JARAL	RANCHO EL JARAL S/N	ACATIC	1400101023 - CA					AVICOLA	95000
35	PROCESADORA DE POLLO GIGANTES S.A DE C.V.	AGUA BLANCA	RANCHO LA PEÑITA	ACATIC	1400100901 - CA					AVICOLA	85000
36	PROCESADORA DE POLLO GIGANTES S.A DE C.V.	TLALCOYOTE	RANCHO TLALCOYOTE S/N	ACATIC	1400100748 - CA					AVICOLA	111000
37	PROCESADORA DE POLLO GIGANTES S.A.	BAJIO	RANCHO EL BAJIO S/N	ACATIC	1400101026 - CA					AVICOLA	115000
38	PROCESADORA DE POLLO	CARRICILLO I Y II	RANCHO EL CARRICILLO I	ACATIC	1400101027 - CA					AVICOLA	240000

	NOMBRE O RAZON SOCIAL	NOMBRE DE LA GRANJA	DOMICILIO	MPIO	No. DE REGISTRO	Tipo de granja	No. De cabezas	Tipo de granja	No. De cabezas	Tipo de granja	No. De cabezas
	GIGANTES S.A.										
39	PROCESADORA DE POLLO GIGANTES S.A.	COPETONAS	RANCHO COPETONAS 1	ACATIC	1400101025 - CA					AVICOLA	100000
40	PROCESADORA DE POLLO GIGANTES S.A.	LA PUERTA	RANCHO LA APUERTA S/N	ACATIC	1400101024 - CA					AVICOLA	110000
41	PROCESADORA DE POLLO GIGANTES S.A. DE C.V.	COLOMO	EL CHIQUIHUITILLO	ACATIC	1400100747 - CA					AVICOLA	146000
42	PROCESADORA DE POLLO GIGANTES S.A. DE C.V.	EL REFUGIO	KM. 13 CARRETERA LIBRE TEPATITLAN-GUADALAJARA	ACATIC	1400100959 - CA					AVICOLA	107000
43	PROCESADORA DE POLLO GIGANTES S.A. DE C.V.	EL SAUZ	PERDIO EL SAUZ 25 A, CRUCERO ACATIC V	ACATIC	1400100746 - CA					AVICOLA	115000
44	PROCESADORA DE POLLO GIGANTES S.A. DE C.V.	PALO SECO	KM. 13 CARRETERA LIBRE TEPATITLAN-GUADALAJARA	ACATIC	1400100961 - CA					AVICOLA	107000
45	PROCESADORA DE POLLO GIGANTES S.A. DE C.V.	RANCHITO	RANCHO TLALCOYOTE	ACATIC	1400100749 - CA					AVICOLA	118000
46	PROCESADORA DE POLLO GIGANTES S.A. DE C.V.	TABACHINES	KM. 13 CARRETERA LIBRE TEPATITLAN-GUADALAJARA	ACATIC	1400100960 - CA					AVICOLA	107000
47	PRODUCTORA DE HUEVO GIGANTES S. A.	CARRICILLOS CERDOS	RANCHO CARRICILLOS 5	ACATIC	1400101034 - CA	PORCICOLA	2500				
48	RAFAEL SANCHEZ OROZCO	LAS MOTAS	LAS MOTAS, ENTRE ACATIC Y TEPATITLÁN	ACATIC	1400100528 - CA	PORCICOLA	261				
49	RANCHO LUCERO S. DE P.R. DE R.L.	SANTA TERESA	KM. 139 + 400 CARR. GUADALAJARA-LAGOS	ACATIC	1400100784 - CA			BOVINA	4500		
50	RUBEN CASILLAS CASILLAS	LAGUNA COLORADA - AVICOLA	KM. 7,5 CARRT. TEPATITLAN-ZAPOTLANEJO	ACATIC	140010054-CA					AVICOLA	129235
51	RUBEN CASILLAS CASILLAS	LAGUNA COLORADA-BOVINOS	KM. 7.5 CARRETERA TEPATITLAN-GUADALAJARA	ACATIC	1400100920 - CA			BOVINA	280		
52	RUBEN CASILLAS CASILLAS	LAGUNA COLORADA-PORCINA	KM. 7.5 CARRETERA TEPATITLAN-GUADALAJARA	ACATIC	1400100921 - CA	PORCICOLA	2430				
53	ADRIAN IÑIGUEZ ALBA	SAN VICENTE	CARR. TECUAN AL PUESTO 2 KM. DE TERRACERIA	ENCARNACIÓN DE DÍAZ	140350117-CA	PORCICOLA	147	BOVINA	100		
54	AGROINDUSTRIAS QUESADA S. DE R.R. DE C.V.	DON BERNARDO	EJIDO JESUS AGUIRRE, ENTRE BELEN Y TEOCALTICHE	ENCARNACIÓN DE DÍAZ	1409100837 -CA					AVICOLA	628524
55	AGROINDUSTRIAS QUESADA S. DE R.R. DE C.V.	ESTANCITAS	COMUNIDAD EL SALVADOR, ENTRE ENCARNACION DE DIAZ Y JARALILLO	ENCARNACIÓN DE DÍAZ	1403500836 -CA					AVICOLA	591600
56	AGROPECUARIA SANFANDILA S.A. DE C.V.	EL HUEJOTE I - AVICOLA	CARR. LAGOS- ENCARNACION DE DIAZ KM. 36.	ENCARNACIÓN DE DÍAZ	140350215-CA					AVICOLA	220000
57	AGROPECUARIA SANFANDILA S.A. DE C.V.	SAN DIEGO II POSTURA COMERCIAL - AVICOLA	CARR. ENCARNACION DE DIAZ AGUASCALIENTES KM. 4.5	ENCARNACIÓN DE DÍAZ	140350222-CA					AVICOLA	120000

	NOMBRE O RAZON SOCIAL	NOMBRE DE LA GRANJA	DOMICILIO	MPIO	No. DE REGISTRO	Tipo de granja	No. De cabezas	Tipo de granja	No. De cabezas	Tipo de granja	No. De cabezas
58	AGROPECUARIA SANFANDILA S.A. DE C.V.	SAN DIEGO O SAN APARICIO - BOVINA	CARR. ENCARNACION DE DIAZ AGUASCALIENTES KM. 6	ENCARNACIÓN DE DÍAZ	140350235-CA			BOVINA	120		
59	AGROPECUARIA SANFANDILA S.A. DE C.V.	SAN DIEGO Y SAN APARICIO I P.C. - AVICOLA	CARR. ENCARNACION DE DIAZ AGUASCALIENTES KM. 4.5	ENCARNACIÓN DE DÍAZ	140350221-CA					AVICOLA	120000
60	ALFREDO MUÑOZ HERNANDEZ	EL PUERTO	KM18 CARR. ENCARNACION-LAGOS DE MORENO	ENCARNACIÓN DE DÍAZ	140350112-CA	PORCICOLA	1600				
61	FELIPE CUELLAR BERNAL	LOS PIRULES	KM 8 CARR. ENCARNACION - AGUASCALIENTES	ENCARNACIÓN DE DÍAZ	140350116-CA	PORCICOLA	201				
62	MARTA MUÑOZ HERNANDEZ	EL TERRERO	CARR. MESON DE LOS SAUCES KM.5 IZQUIERDO	ENCARNACIÓN DE DÍAZ	140350115-CA	PORCICOLA	800				
63	MIGUEL ANGEL ALBA CHAVEZ	LAS TROJES	CARR. ENCARNACIÓN-SN. JUAN DE LOS LAGOS	ENCARNACIÓN DE DÍAZ	1403500447 - CA	PORCICOLA					
64	PROTEINA ANIMAL S.A. DE C.V.	SANTO DOMINGO	KM. 31 CARR. SAN JUAN LAGOS-ENCARNACION DIAZ	ENCARNACIÓN DE DÍAZ	1403500731 - CA	PORCICOLA	3500				
65	UNIDAD GANADERA EL DESTIERRO	EL DESTIERRO	CARR. AL DESTIERRO KM 9-A INT.1	ENCARNACIÓN DE DÍAZ	140350114-CA	PORCICOLA	2650				
66	UNIDAD PORCINA EL DESTIERRO DE JAL. SRL.CV.		CARR. AL DESTIERRO KM.9 A. INT.4	ENCARNACIÓN DE DÍAZ	1403500480 - CA	PORCICOLA	1500				
67	BENJAMIN REYNOSO VALLEJO	EL BUEYERO	KM. 6 CARR. JALOSTOTITLAN-SAN MIGUEL	JALOSTOTITLÁN	1404600992 - CA	PORCICOLA	200				
68	CFPP CENTRO DE MEJORAMIENTO GEN. PORC.		KM.2 CARR. JALOSTOTITLÁN-GUADALAJARA	JALOSTOTITLÁN	1404600496 - CA	PORCICOLA	644				
69	DAVID OLIVAR SANTILLAN	LA ESCONDIDA	RANCHO SANTA MARTHA ENTRE KM. 7 JALOS.	JALOSTOTITLÁN	1404600574 - CA	PORCICOLA	175				
70	FRANCISCO PADILLA GARCIA	GRANJA SANTA VIVIANA I	KM. 18 CARR. JALOSTOTITLÁN-TEOCALTICHE	JALOSTOTITLÁN	140460129-CA	PORCICOLA	2600				
71	FRANCISCO PADILLA GARCIA	GRANJA SANTA VIVIANA II	KM 6 CARR. JALOSTOTITLÁN-TEOCALTICHE	JALOSTOTITLÁN	140460128-CA	PORCICOLA	3986				
72	MARTÍN CORNEJO RENTERÍA	GRANJA EL MAYORAL	CARR. TEOCALTICHE KM. 1	JALOSTOTITLÁN	1404600497 - CA	PORCICOLA	700				
73	PEDRO ALVAREZ GÓMEZ	GRANJA TIERRAS BLANCAS	KM. 1 SALIDA A TIERRAS BLANCAS	JALOSTOTITLÁN	1404600505 - CA	PORCICOLA	57				
74	PEDRO REYNOSO JIMENEZ		KM. 2 CARR. JALOS-SAN MIGUEL	JALOSTOTITLÁN	1404600618 - CA			BOVINA	35		
75	PORCICOLA LA ASUNCION SPR DE RL	SANTA FE	KM. 10 CARR. JALOSTOTITLAN-VALLE GPE.	JALOSTOTITLÁN	1404600993 - CA	PORCICOLA	1300				
76	PROTEINA ANIMAL S.A. DE C.V.	LA PLAYITA AVICOLA	KM. 11 CARR. SAN JUAN DE LOS LAGOS-GUADALAJARA	JALOSTOTITLÁN	1404600778 - CA					AVICOLA	400000
77	PROTEINA ANIMAL S.A. DE C.V.	LA PLAYITA PORCICOLA	KM. 11 CARR. SAN JUAN DE LOS LAGOS-GUADALAJARA	JALOSTOTITLÁN	1404600777 - CA	PORCICOLA	3300				

	NOMBRE O RAZON SOCIAL	NOMBRE DE LA GRANJA	DOMICILIO	MPIO	No. DE REGISTRO	Tipo de granja	No. De cabezas	Tipo de granja	No. De cabezas	Tipo de granja	No. De cabezas
78	PROTEINA ANIMAL S.A. DE C.V.	LOS PATOS AVICOLA	RANCHO LOS PATOS	JALOSTOTITLÁN	1404600773 - CA					AVICOLA	300000
79	PROTEINA ANIMAL S.A. DE C.V.	LOS PATOS PORCICOLA	RANCHO LOS PATOS	JALOSTOTITLÁN	1404600774 - CA	PORCICOLA	3000				
80	PROTEINA ANIMAL S.A. DE C.V.	SAN DIEGO	RANCHO SAN DIEGO	JALOSTOTITLÁN	1404600779 - CA					AVICOLA	340000
81	PROTEINA ANIMAL S.A. DE C.V.	SANTA ELENA AVICOLA	RANCHO SANTA ELENA	JALOSTOTITLÁN	1404600776 - CA					AVICOLA	42000
82	PROTEINA ANIMAL S.A. DE C.V.	SANTA ELENA PORCICOLA	RANCHO SANTA ELENA	JALOSTOTITLÁN	1404600775 - CA	PORCICOLA	3200				
83	PROTEINA ANIMAL SA DE CV	EL CAPIRO	CARRETERA JALOSTOTITLAN-TEOCALTICHE	JALOSTOTITLÁN	1404600889 - CA	PORCICOLA	2000			AVICOLA	280000
84	PROTEINA ANIMAL SA DE CV	SAN PABLO	KM. 7 CARR. JALOSTOTITLAN-TEOCALTICHE	JALOSTOTITLÁN	1404600890 - CA	PORCICOLA	10000			AVICOLA	140000
85	PROTEINA ANIMAL SA DE CV	SAN PEDRO	CARRETERA JALOSTOTITLAN-TEOCALTICHE	JALOSTOTITLÁN	14064008891 - CA	PORCICOLA	5000			AVICOLA	140000
86	PROTEINA ANIMAL SA DE CV	VALLARTA 1	CARRETERA JALOSTOTITLAN-TEOCALTICHE	JALOSTOTITLÁN	1404600892 - CA	PORCICOLA	7000			AVICOLA	280000
87	AGROPECUARIA MARVIC/EVERARDO AGUINAGA QUINTANILLA	MARVIC	CARR. A SAN LUIS POTOSI KM. 4 LAGOS DE MORENO	LAGOS DE MORENO	140530073-CA	PORCICOLA	3920				
88	AGROPECUARIA SANDANDILA S.A. DE C.V.	MEZQUITES PORCINA	KM. 12.5 CARR. LAGOS DE MORENO-SAN LUIS POTOSI	LAGOS DE MORENO	1405300732- CA	PORCICOLA	4200				
89	AGROPECUARIA SANFANDILA S.A DE C.V.	COLORADA I I AVICOLA	KM. 9 CARR. LAGOS DE MORENO-SAN LUIS POTOSI	LAGOS DE MORENO	1405300736 - CA					AVICOLA	13260
90	AGROPECUARIA SANFANDILA S.A DE C.V.	PAREDONES PORCINA	KM. 8 CARR. LAGOS DE MORENO-LEON	LAGOS DE MORENO	1405300733 -CA	PORCICOLA	2500				
91	AGROPECUARIA SANFANDILA S.A DE C.V.	POTRERILLOS I I PORCINA	KM. 16 CARR. LAGOS DE MORENO - LEON	LAGOS DE MORENO	1405300737 - CA	PORCICOLA	4200				
92	AGROPECUARIA SANFANDILA S.A DE C.V.	UNIDAD IV DESARROLLO EL ARBOL POLLITA DE REEMPLAZO	CARR. LAGOS-SAN LUIS POTOSI KM. 14.5	LAGOS DE MORENO	140530033 - CA					AVICOLA	147000
93	AGROPECUARIA SANFANDILA S.A. DE C.V.	LA TEPUZA	CARRET. LAGOS - S.L.P. KM. 10	LAGOS DE MORENO	140530024-CA	PORCICOLA	8000				
94	AGROPECUARIA SANFANDILA S.A. DE C.V.	SANFANDILA - CERDOS	CARRET. LAGOS- S.L.P. KM. 12.5	LAGOS DE MORENO	140530020-CA	PORCICOLA	2795				
95	AGROPECUARIA SANFANDILA S.A. DE C.V.	18 DE MARZO	CARRET. LAGOS - S.L.P. KM. 15	LAGOS DE MORENO	140530026-CA	PORCICOLA	5700				
96	AGROPECUARIA SANFANDILA S.A. DE C.V.	18 DE MARZO AVICOLA 1	CARR. LAGOS-SAN LUIS POTOSI KM. 16.5	LAGOS DE MORENO	140530213-CA					AVICOLA	220000
97	AGROPECUARIA SANFANDILA S.A. DE C.V.	18 DE MARZO AVICOLA II	CARR. LAGOS-SAN LUIS POTOSI KM. 16.5	LAGOS DE MORENO	140530214-CA					AVICOLA	220000

	NOMBRE O RAZON SOCIAL	NOMBRE DE LA GRANJA	DOMICILIO	MPIO	No. DE REGISTRO	Tipo de granja	No. De cabezas	Tipo de granja	No. De cabezas	Tipo de granja	No. De cabezas
98	AGROPECUARIA SANFANDILA S.A. DE C.V.	ARBOLEDAS	CARRET. LAGOS- LEON KM. 4.5	LAGOS DE MORENO	140530022-CA	PORCICOLA	1200				
99	AGROPECUARIA SANFANDILA S.A. DE C.V.	COLORADA I AVICOLA	KM. 9 CARR. LAGOS DE MORENO-SAN LUIS POTOSI	LAGOS DE MORENO	1405300735 - CA					AVICOLA	12174
100	AGROPECUARIA SANFANDILA S.A. DE C.V.	COLORADA PORCINA	KM.8 CARR. LAGOS DE MORENO-SAN LUIS POTOSI	LAGOS DE MORENO	1405300734 - CA	PORCICOLA	2177				
101	AGROPECUARIA SANFANDILA S.A. DE C.V.	EL HUEJOTE II	CARR. LAGOS- ENCARNACION DE DIAZ KM. 36.	LAGOS DE MORENO	140350216-CA					AVICOLA	220000
102	AGROPECUARIA SANFANDILA S.A. DE C.V.	EL HUEJOTE III	CARR. LAGOS- ENCARNACION DE DIAZ KM. 36.	LAGOS DE MORENO	140350217-CA					AVICOLA	220000
103	AGROPECUARIA SANFANDILA S.A. DE C.V.	EL POTRERO	CARR. LAGOS-SAN LUIS POTOSI KM. 13	LAGOS DE MORENO	140530227-CA					AVICOLA	160000
104	AGROPECUARIA SANFANDILA S.A. DE C.V.	EL POTRERO Y SAN CIRILO	CARR. LAGOS-SAN LUIS POTOSI KM. 12.5	LAGOS DE MORENO	140530232-CA			BOVINA	650		
105	AGROPECUARIA SANFANDILA S.A. DE C.V.	EL PURGATORIO	CARRET. LAGOS - S.L.P. KM. 12.5	LAGOS DE MORENO	140530025-CA	PORCICOLA	5004				
106	AGROPECUARIA SANFANDILA S.A. DE C.V.	ENGORDA SAN FANDILA	CARRET. LAGOS- UNION S.A. KM. 12.5	LAGOS DE MORENO	140530021-CA	PORCICOLA	2795				
107	AGROPECUARIA SANFANDILA S.A. DE C.V.	HUEJOTE - BOVINA	CARR. LAGOS- ENCARNACION DE DIAZ KM. 36.	LAGOS DE MORENO	140530234-CA			BOVINA	120		
108	AGROPECUARIA SANFANDILA S.A. DE C.V.	LA ERMITA POSTURA COMERCIAL	CAR.. LAGOS LEON GUANAJUATO	LAGOS DE MORENO	140530230-CA					AVICOLA	109296
109	AGROPECUARIA SANFANDILA S.A. DE C.V.	LA LUZ DEL REFUGIO	CARR. LAGOS-SAN LUIS POTOSI KM. 12.5	LAGOS DE MORENO	140530228-CA					AVICOLA	10000
110	AGROPECUARIA SANFANDILA S.A. DE C.V.	LA VIRGEN	KM. 7 CARR. LAGOS - S.L.P.	LAGOS DE MORENO	140530027-CA	PORCICOLA	1407				
111	AGROPECUARIA SANFANDILA S.A. DE C.V.	LAS CRUCES DE LA UNIDAD 1-10	CARR. LAGOS-SAN LUIS POTOSI KM.12.5	LAGOS DE MORENO	142530231-CA					AVICOLA	600000
112	AGROPECUARIA SANFANDILA S.A. DE C.V.	LAS PALOMAS I POSTURA COMERCIAL	CARR. LAGOS-SAN LUIS POTOSI KM. 7	LAGOS DE MORENO	140530218-CA					AVICOLA	90000
113	AGROPECUARIA SANFANDILA S.A. DE C.V.	LAS PALOMAS II POSTURA COMERCIAL	CARR. LAGOS-SAN LUIS POTOSI KM. 6.5	LAGOS DE MORENO	140530219-CA					AVICOLA	120000
114	AGROPECUARIA SANFANDILA S.A. DE C.V.	LAS PALOMAS III POSTURA COMERCIAL	CARR. LAGOS-SAN LUIS POTOSI KM. 6.5 EJIDO LAS PALOMAS	LAGOS DE MORENO	140530220-CA					AVICOLA	114774
115	AGROPECUARIA SANFANDILA S.A. DE C.V.	LAS PALOMAS SITIO I I PORCINA	KM. 8 CARR. LAGOS DE MORENO-SAN LUIS POTOSI	LAGOS DE MORENO	1405300742 - CA	PORCICOLA	1600				
116	AGROPECUARIA SANFANDILA S.A. DE C.V.	LAS PALOMAS SITIO I PORCINA	KM. 8 LAGOS DE MORENO-SAN LUIS POTOSI	LAGOS DE MORENO	1405300743 - CA	PORCICOLA	1750				
117	AGROPECUARIA SANFANDILA S.A. DE C.V.	LIEBRES POSTURA COMERCIAL	CARR. LAGOS-SAN LUIS POTOSI KM. 6.5 EJIDO LAS PALOMAS	LAGOS DE MORENO	140530224-CA					AVICOLA	183600

	NOMBRE O RAZON SOCIAL	NOMBRE DE LA GRANJA	DOMICILIO	MPIO	No. DE REGISTRO	Tipo de granja	No. De cabezas	Tipo de granja	No. De cabezas	Tipo de granja	No. De cabezas
118	AGROPECUARIA SANFANDILA S.A. DE C.V.	OASIS AVICOLA	KM. 10 LAGOS DE MORENO-SAN LUIS POTOSI	LAGOS DE MORENO	1405300739 - CA					AVICOLA	100000
119	AGROPECUARIA SANFANDILA S.A. DE C.V.	OASIS SITIO I I PORCINA	KM. 10 LAGOS DE MORENO-SAN LUIS POTOSI	LAGOS DE MORENO	1405300740 - CA	PORCICOLA	2965				
120	AGROPECUARIA SANFANDILA S.A. DE C.V.	POTRERILLOS I I I PORCINA	KM. 16 CARR. LAGOS DE MORENO-LEON	LAGOS DE MORENO	1405300738 - CA	PORCICOLA	2000				
121	AGROPECUARIA SANFANDILA S.A. DE C.V.	RANCHO LA ESTANCIA	CARR. LAGOS-SAN LUIS POTOSI KM. 14	LAGOS DE MORENO	140530233-CA			BOVINA	450		
122	AGROPECUARIA SANFANDILA S.A. DE C.V.	RINCON DEL BAJIO	CARR. LAGOS-SAN LUIS POTOSI KM. 6.5	LAGOS DE MORENO	140530223-CA					AVICOLA	9880
123	AGROPECUARIA SANFANDILA S.A. DE C.V.	SANFANDILA - AVICOLA	CARR. LAGOS-SAN LUIS POTOSI KM. 12.5	LAGOS DE MORENO	140530226-CA					AVICOLA	65000
124	AGROPECUARIA SANFANDILA S.A. DE C.V.	TEXAS	CARRET. LAGOS - S.L.P. KM. 24	LAGOS DE MORENO	140530023-CA	PORCICOLA	2520				
125	AGROPECUARIA SANFANDILA S.A. DE C.V.	TUNA ALTA - AVICOLA	CAR. LAGOS UNION DE SAN ANTONIO KM. 20	LAGOS DE MORENO	140530229-CA					AVICOLA	22000
126	AGROPECUARIA SANFANDILA S.A. DE C.V.	UNIDAD I INICIACIÓN , POSTURA COMERCIAL	CARR. LAGOS-SAN LUIS POTOSI KM.14.5 Y EJIDO 1º DE MAYO	LAGOS DE MORENO	140530209-CA					AVICOLA	190000
127	AGROPECUARIA SANFANDILA S.A. DE C.V.	UNIDAD II DE COESILLOS POLLO REEMPLAZO	CARR. LAGOS-SAN LUIS POTOSI KM.14.5 Y EJIDO 1º DE MAYO	LAGOS DE MORENO	140530210-CA					AVICOLA	98000
128	AGROPECUARIA SANFANDILA S.A. DE C.V.	UNIDAD III DESARROLLO DE POLLO	CARR. LAGOS-SAN LUIS POTOSI KM.14.5 ENTRONQUE EJIDO 1º DE MAYO KM 12 LA ESTANCIA	LAGOS DE MORENO	140530212-CA					AVICOLA	147000
129	AGROPECUARIA SANFANDILA S.A. DE C.V.	UNIDAD IV DESARROLLO EL ARBOL	CARR. LAGOS-SAN LUIS POTOSI KM.4.5 Y EJIDO 1º DE MAYO	LAGOS DE MORENO	140530211-CA					AVICOLA	98000
130	AGROPECUARIA SANFANDILA S.A. DE C.V.	VIVORAS POSTURA COMERCIAL	CARR. LAGOS-SAN LUIS POTOSI KM. 6.5 EJIDO LAS PALOMAS	LAGOS DE MORENO	140530225-CA					AVICOLA	120000
131	AGROPECUARIA SANFANDILA S.A.DE C.V.	OASIS SITIO I I I PORCINA	KM. 10 LAGOS DE MORENO-SAN LUIS POTOSI	LAGOS DE MORENO	1405300741 - CA	PORCICOLA	2177				
132	AGROPECUARIA SANFANDILA, S.A DE C.V	TUNA ALTA - CERDOS	CARRETERA LAGOS LA UNION DE SAN ANTONIO K.M. 20	LAGOS DE MORENO	140530256-CA	PORCICOLA	3340				
133	AGROPECUARIA SANFANDILA, S.A. DE C.V.	ALTAFER	COL. GRANADILLAS	LAGOS DE MORENO	140530143-CA	PORCICOLA	900				
134	AGROPECUARIA SANFANDILA, S.A. DE C.V.	COESILLOS	KM. 15 CARR. LAGOS - S.L.P.	LAGOS DE MORENO	140530141-CA	PORCICOLA	19				
135	AGROPECUARIA SANFANDILA, S.A. DE C.V.	EL CRUCERO	CARR. LIBRAMIENTO LAGOS-LEON	LAGOS DE MORENO	140530145-CA	PORCICOLA	534				
136	AGROPECUARIA SANFANDILA, S.A. DE C.V.	GRANADILLAS CERDOS	COL GRANADILLAS	LAGOS DE MORENO	140530142-CA	PORCICOLA	900				

	NOMBRE O RAZON SOCIAL	NOMBRE DE LA GRANJA	DOMICILIO	MPIO	No. DE REGISTRO	Tipo de granja	No. De cabezas	Tipo de granja	No. De cabezas	Tipo de granja	No. De cabezas
137	AGROPECUARIA SANFANDILA, S.A. DE C.V.	LA HUITLACOCHA SITIO COMPLETO	CARR. LAGOS - LEON KM 3	LAGOS DE MORENO	140530147-CA	PORCICOLA	4645				
138	AGROPECUARIA SANFANDILA, S.A. DE C.V.	POSTA EL ZAPOTE	KM.22.5 CARR. Lagos - s.l.p.	LAGOS DE MORENO	14053028-CA	PORCICOLA	60				
139	AGROPECUARIA SANFANDILA, S.A. DE C.V.	SANTA LUCIA	COL. GRANADILLAS	LAGOS DE MORENO	140530144-CA	PORCICOLA	111				
140	AGROPECUARIA SANFANDILA, S.A. DE C.V.	SITIO III VIVORAS	KM. 12.5 CARR. LAGOS - S.L.P.	LAGOS DE MORENO	1405300140 -CA	PORCICOLA	1000				
141	CAMPO FRESCO S.A. DE C.V.	EL OASIS	CARR. LAGOS DE MORENO-S.L.P. KM10.5	LAGOS DE MORENO	1405300602 - CA	PORCICOLA	5000				
142	GERARDO MUÑOZ GOMEZ		KM. 15 CARRETERA LAGOS DE MORENO-LEON	LAGOS DE MORENO	1405300785 - CA	PORCICOLA	200				
143	GERARDO MUÑOZ GOMEZ		KM. 12 CARRETERA LAGOS DE MORENO-AGUASCALIENTES	LAGOS DE MORENO	1405300786 - CA	PORCICOLA	62				
144	GILDARDO ROMO PÉREZ		KM. 15 CARR. A SAN LUIS POTOSÍ	LAGOS DE MORENO	1405300557 - CA	PORCICOLA	1150				
145	GRANJA AZUL Y ORO S.P.R.DE R.L./ DR. JOSE BERMUDEZ MACIAS	AZUL Y ORO	KM. 3.5 CARR. LAGOS - SAN LUIS	LAGOS DE MORENO	140530195-CA	PORCICOLA	1600				
146	JUAN JOSE ROMO MUÑOZ	SAN JUANICO	KM. 10 CARRETERA LAGOS DE MORENO-SAN JUAN	LAGOS DE MORENO	1405300943 - CA			BOVINA	600		
147	JUAN JOSE ROMO MUÑOZ	SAN JUANICO-AVICOLA	RANCHO SAN JUANICO KM. 10, CARR.LAGOS-SAN JUAN	LAGOS DE MORENO	1405300973 - CA					AVICOLA	600000
148	JUAN JOSE ROMO MUÑOZ	SAN JUANICO-PORCICOLA	RANCHO SAN JUANICO KM. 10, CARR.LAGOS-SAN JUAN	LAGOS DE MORENO	1405300972 - CA	PORCICOLA	6000				
149	LOS TEPETATES S.A. DE C.V.		KM.2 CARR. LAGOS DE MORENO-LEON	LAGOS DE MORENO	1405300588 - CA					AVICOLA	80000
150	LOS TEPETATES S.A. DE C.V.		KM.6 CARR. LAGOS DE MORENO-LEON	LAGOS DE MORENO	1405300589 - CA					AVICOLA	40000
151	MARCELA LLAMAS MARTÍN	POTRERILLOS	KM. 1.5 CARR. LAGOS-LEÓN	LAGOS DE MORENO	1405300387 - CA	PORCICOLA	1713				
152	MIGUEL ANGEL ROMO PAREDES		CARR. LAGOS-SAN L. .P . KM. 12.5	LAGOS DE MORENO	1405300850 - CA			BOVINA	300		
153	PRODUCTORA DE ALIMENTOS SUPREMOS		KM.6 CARR. LAGOS DE MORENO-LEON	LAGOS DE MORENO	1405300590 - CA			BOVINA	510		
154	PRODUCTORA DE ALIMENTOS SUPREMOS		CARR.LAGOS MORENO-EL PUESTO K.12	LAGOS DE MORENO	1405300591 - CA			BOVINA	62		
155	PRODUCTORA DE ALIMENTOS SUPREMOS		KM.12 CARR.LAGOS-S.LUIS POTOSI	LAGOS DE MORENO	1405300592 - CA			BOVINA	100		
156	PRODUCTORA DE CERDOS DE	GRANJA No. 2	KM. 12 CARR. LAGOS-SAN LUIS	LAGOS DE	1405300593 - CA	PORCICOLA	2500				

	NOMBRE O RAZON SOCIAL	NOMBRE DE LA GRANJA	DOMICILIO	MPIO	No. DE REGISTRO	Tipo de granja	No. De cabezas	Tipo de granja	No. De cabezas	Tipo de granja	No. De cabezas
	LAGOS		POTOSI	MORENO							
157	PRODUCTORA DE CERDOS DE LAGOS	GRANJA No.1	KM.12 CARR.LAGOS-S.LUIS POTOSI	LAGOS DE MORENO	1405300594 - CA	PORCICOLA	4000				
158	PRODUCTORA DE CERDOS DE LAGOS		KM.6 CARR. LAGOS DE MORENO-LEON	LAGOS DE MORENO	1405300595 - CA	PORCICOLA	5000				
159	PRODUCTORA DE CERDOS DE LAGOS		CARR. LAGOS - EL PUESTO 2.0	LAGOS DE MORENO	1405300596 - CA	PORCICOLA	500				
160	PRODUCTORA DE CERDOS DE LAGOS S.A. DE C.V.		KM. 8 CARRETERA LAGOS-LEON	LAGOS DE MORENO	1405300782 - CA	PORCICOLA	4000				
161	PROTEINA ANIMAL S.A. DE C.V.	LAS CAJAS	KM. 12 CARRETERA LAGOS DE MORENO-SAN JUAN DE LOS LAGOS	LAGOS DE MORENO	1405300716 - CA					AVICOLA	400000
162	RAMON ROMO MUÑOZ	AVICOLA LA CALMA	KM. 10 CARR. LAGOS MORENO-SAN JUAN LAGOS	LAGOS DE MORENO	1405300729- CA					AVICOLA	180000
163	MARIA FAUSTINA ALVAREZ RUIZ	SANTA FAUSTINA	KM. 9 CARR. MEXTICACÁN Y YAHUALICA	MEXTICACAN	1406000569 - CA	PORCICOLA	1196				
164	RUBEN MEJIA LIMÓN	GRANJA LA GORDA	KM. 9 CARR. YAHUALICA - TEOCALTICHE	MEXTICACAN	1406000487 - CA	PORCICOLA	250				
165	PROCESADORA DE POLLO GIGANTES S.A. DE C.V.	LA PEÑITA	KM. 4 CARRETERA A SAN DIEGO DE ALEJANDRIA	SAN DIEGO DE ALEJANDRIA	1407200861 - CA					AVICOLA	210000
166	RUBEN PEREZ SANCHEZ	EL HERRADERO	SALIDA A SAN JULIAN, ENTRE CALLE 20 DE NOV.	SAN DIEGO DE ALEJANDRIA	1407200571 - CA	PORCICOLA	100			AVICOLA	100
167	AGROPECUARIA SANTA TERESA S.A. DE C.V.	EL MORO	KM. 5.0 CARR. SAN JUAN DE LOS LAGOS-ENCARNACION	SAN JUAN DE LOS LAGOS	1407300724 - CA					AVICOLA	500000
168	AGROPECUARIA SANTA TERESA S.A. DE C.V.	LAS PIEDRAS	KM. 7 CARR. SAN JUAN DE LOS LAGOS-ENCARNACION	SAN JUAN DE LOS LAGOS	1407300723 - CA					AVICOLA	600000
169	AVICOLA MIRADOR S.A DE C.V.		KM. 5 CARRETERA SAN JUAN DE LOS LAGOS-JALOSTOTITLAN	SAN JUAN DE LOS LAGOS	1407300913 - CA					AVICOLA	240000
170	PROTEINA ANIMAL S.A. DE C.V.	EL RAMAL	KM. 3 CARR. SAN JUAN DE LOS LAGOS-ENCARNACION	SAN JUAN DE LOS LAGOS	1407301002 - CA					AVICOLA	400000
171	PROTEINA ANIMAL S.A. DE C.V.	LA ESTACION	RANCHO EL MUERTO, ENTRE SAN JUAN DE LOS LAGOS Y JALOSTOTITLAN	SAN JUAN DE LOS LAGOS	1407300907 - CA					AVICOLA	500000
172	PROTEINA ANIMAL S.A. DE C.V.	LA JARA	RANCHO LA JARA DE JIMENEZ, ENTRE SAN JUAN DE LOS LAGOS Y JALOSTOTITLAN	SAN JUAN DE LOS LAGOS	1407300908 - CA					AVICOLA	200000
173	PROTEINA ANIMAL S.A. DE C.V.	SAN JUAN	KM. 4 CARR. SAN JUAN DE LOS LAGOS-GUAD.	SAN JUAN DE LOS LAGOS	1407301001 - CA					AVICOLA	450000
174	PROTEINA ANIMAL S.A. DE C.V.	SANTA FE PORCICOLA SITIO III	KM. 10 CARR. SAN JUAN LAGOS-JALOSTOTITLAN	SAN JUAN DE LOS LAGOS	1405300730 - CA	PORCICOLA	4500				

	NOMBRE O RAZON SOCIAL	NOMBRE DE LA GRANJA	DOMICILIO	MPIO	No. DE REGISTRO	Tipo de granja	No. De cabezas	Tipo de granja	No. De cabezas	Tipo de granja	No. De cabezas
175	ADRIAN MUÑOZ HUERTA	ADRIAN MUÑOZ HUERTA	SAN FRANCISCO PREDIO	SAN JULIAN	1407400514 - CA	PORCICOLA	170				
176	ALFREDO HERNANDEZ HERRERA	LA PERLA	LOCALIDAD SANTA ELENA	SAN JULIAN	140740286-CA	PORCICOLA	514				
177	CRISPIN PADILLA PADILLA	GRANJA SAN CRISPIN	SAN CRISPIN (PROL. MORELOS)	SAN JULIAN	1407400512 - CA	PORCICOLA	19				
178	ENRIQUE GARCIA RAMIREZ	EL LUCERO	CONOCIDO EN SANTA ELENA	SAN JULIAN	140740282-CA	PORCICOLA	257				
179	FABRICIANO MUÑOZ PADILLA	QUIEN SABE	KM. 1.5 SALIDA A CIUERO DURO	SAN JULIAN	140740300-CA	PORCICOLA	1542				
180	JOSE LUIS GUZMAN PRECIADO	LAS CRUCITAS	CONOCIDO EN LAS CRUCITAS	SAN JULIAN	140740285-CA	PORCICOLA	428				
181	LUIS FERNANDO MUÑOZ GUTIÉRREZ	LUIS FERNANDO MUÑOZ GUTIÉRREZ	SALIDA A SAN DIEGO DE ALEJANDRIA	SAN JULIAN	1407400511 - CA	PORCICOLA	70				
182	MAUEL MUÑOZ LÓPEZ	MANUEL MUÑOZ LÓPEZ	SANISIDRO, SANTA ELENA KM. 5	SAN JULIAN	1407400515 - CA	PORCICOLA	220				
183	MIGUEL MAGAÑA LOZANO	SAN MIGUEL	SANTA ELENA	SAN JULIAN	1407400513 - CA	PORCICOLA	650				
184	RICARDO OLIVA HERNANDEZ	EL PEDERNAL	KM 8 CARRETERA SA JULIAN LEON	SAN JULIAN	140740303-CA	PORCICOLA	428				
185	SANTOS GONZALEZ HERNANDEZ	SANTA ELENA	CALLE SANTA ELENA SIN NUMERO	SAN JULIAN	140740283-CA	PORCICOLA	296				
186	GENA AGROPECUARIA S.A.DE C.V.	MIRANDILLAS	RANCHO LAGUNA DE PIEDRA, ENTRE SAN MIGUEL EL ALTO Y MIRANDILLAS	SAN MIGUEL EL ALTO	1407800956 - CA	PORCICOLA	30000				
187	GENA AGROPECUARIA S.A.DE C.V.	POZOS MORADOS	CARRETERA FEDERAL 80 AL ALTO DE SAN JOAQUIN	SAN MIGUEL EL ALTO	1407800925 - CA	PORCICOLA	14328				
188	JOSE ANTONIO DE ALBA BEAS	EX HACIENDA AJOJUCAR	AJOJUCAR, MPIO. TEOCALTICHE	TEOCALTICHE	1409100603 - CA			BOVINA	600		
189	AGROPECUARIA CALDERON S.A. DE C.V.	LA CEBADILLA	KM 45 CARR. GUADALAJARA - TEPATITLAN	TEPATITLAN	140930087-CA	PORCICOLA	3324			AVICOLA	
190	AGROPECUARIA LA CUESTA S. DE P.R. DE R.L.		CAMINO A SANTA BARBARA 110	TEPATITLAN	1409300915 - CA	PORCICOLA	1507				
191	AGROPECUARIA PEREZ CASILLAS S.A. DE C.V.		KM. 12 CARRETERA AL OJO DE AGUA DE LATILLAS	TEPATITLAN	1409300953 - CA					AVICOLA	240000
192	AGUSTIN JIMENEZ JIMENEZ	LA PRESA	RANCHO LA PRESA 618	TEPATITLAN	1409300995 - CA	PORCICOLA	1100				
193	ALBERTO DE ALBA JIMENEZ	POPOTES	KM. 6.5 RANCHO POPOTES, CARR. TEPATITLAN-YAHUALICA	TEPATITLAN	1409300857 - CA	PORCICOLA	165				
194	ALEJANDRO PEREZ GONZALEZ	LOS SAUCES DE ARRIBA	KM. 5 CARRETERA TEPATITLAN-SAN JUAN DE LOS ALGOS	TEPATITLAN	1409300842 - CA	PORCICOLA	251				
195	ALEJANDRO NAVARRO RAMIREZ	AVICAM	KM. 15 CARRETERA TEPATITLAN-GUADALAJARA	TEPATITLAN	1409300766 -CA			BOVINA	1800	AVICOLA	1500
196	ALFONSO JIMENEZ GONZALEZ	EL MIRASOL	KM. 3 CAPILLA-CACALOTE	TEPATITLAN	1409300556 - CA	PORCICOLA	10280	BOVINA	1500		

	NOMBRE O RAZON SOCIAL	NOMBRE DE LA GRANJA	DOMICILIO	MPIO	No. DE REGISTRO	Tipo de granja	No. De cabezas	Tipo de granja	No. De cabezas	Tipo de granja	No. De cabezas
197	ALFONSO PEÑA GÓMEZ	LA HERRADURA	KM.13 CARR. TEATITLÁN - YAHUALICA	TEPATITLAN	1409300506 - CA	PORCICOLA	300				
198	ALFREDO CASILLAS CASILLAS/ LUIS FERNANDO CASILLAS BAEZ	SANTA ANITA	KM. 7.5 CARR. TEPATITLÁN - GUADALAJARA	TEPATITLAN	1409300561 - CA	PORCICOLA	401				
199	ALFREDO GONZALEZ HERNANDEZ	EL SALTILLO	KM. 2 CAMIN O A TRES PALOS	TEPATITLAN	1409300986 - CA					AVICOLA	10000
200	ALFREDO GONZALEZ HERNANDEZ		RANCHO CORDOVA, ENTRE CAPILLA DE GPE. Y TEPA	TEPATITLAN	1409300985 - CA					AVICOLA	15000
201	ALFREDO RAMIREZ PEÑA	EL BAJIO	CAMINO SAN JUANENOS DE CAPILLA DE GPE.	TEPATITLAN	1409300711 - CA	PORCICOLA	2278				
202	ALFREDO RAMIREZ PEÑA	LA COFRADIA	KM. 2 CARRETERA ACATIC - LA NOPALERA	TEPATITLAN	1400100859 - CA	PORCICOLA	1300				
203	ALFREDO RAMIREZ PEÑA	LA ESCONDIDA	KM. 6 CARR. TEPATITLÁN-SAN LUIS POTOSÍ	TEPATITLAN	1409300555 - CA	PORCICOLA	1708				
204	ANTONIO DE LEÓN	LAS CRUCES DE ABAJO	KM.9 CARR. TEPATITLÁN - LAGOS MOR.	TEPATITLAN	1409300597 - CA	PORCICOLA	1500				
205	ARNOLDO GONÁLEZ BARBA	EL ROBLE	KM. 5 CARR. TEPATITLÁN - YAHUALICA	TEPATITLAN	1409300543 - CA	PORCICOLA	500				
206	AVICOLA CARMELITA	SANTA BARBARA	CARR. GUADALAJARA-TAMPICO S/N	TEPATITLAN	1409300478 - CA					AVICOLA	135000
207	AVICOLA CARMELITA S.A DE C.V.	EL CUATRO	RANCHO EL CUATRO N° 490, CARR. CAPILLA DE GPA.	TEPATITLAN	1409300826 - CA					AVICOLA	65000
208	AVICOLA CARMELITA S.A DE C.V.	LA ESTRELLA	RANCHO ELBAJIO, CARR. GUADAQLAJARA-LAGOS	TEPATITLAN	1409300825 - CA					AVICOLA	60000
209	AVICOLA CARMELITA, SA DE CV	LA SOLEDAD	KM. 754 CARR. TAMPCO-GUAD.	TEPATITLAN	1409300530 - CA					AVICOLA	135000
210	AVÍCOLA GLEZ. GLEZ. S.A. DE C.V.		CARR. A YAHUALICA KM. 6	TEPATITLAN	1409300491 - CA					AVICOLA	
211	BENITO HUERTA DE LA TORRE	PORCINA FRESNITOS	KM. 105 CARR. LAGOS DE MORENO	TEPATITLAN	1409300539 - CA	PORCICOLA	185				
212	BENJAMIN JIMENEZ JIMENEZ	SAN ANTONIO	KM 1.5 CARRETERA TEPATITLAN ARANDAS	TEPATITLAN	140930338-CA	PORCICOLA	12500				
213	BENJAMIN PEREZ GUTIERREZ	SAN BARTOLO	SAN BARTOLO, CARR. TEPATITLÁN-YAHUALICA	TEPATITLAN	1409300519 -CA	PORCICOLA	1000				
214	BRIGIDO GARCÍA		CAMINO OJO DE AGUA LATILLAS, LA LOMA	TEPATITLAN	1409300541 - CA	PORCICOLA	100				
215	CANDELARIO VILLASEÑOR BAEZ	SANTA MARIA	KM. 12 CAM. TEPATITLAN OJO DE AGUA DE LAS TILLAS	TEPATITLAN	140930035-CA	PORCICOLA	4000				
216	CARLOS FRANCO JAUREGUI	EL QUIOTE	KM. 6 .5 CAMINO PEGUEROS - MAGUEYES	TEPATITLAN	1409300848 - CA	PORCICOLA	511				

	NOMBRE O RAZON SOCIAL	NOMBRE DE LA GRANJA	DOMICILIO	MPIO	No. DE REGISTRO	Tipo de granja	No. De cabezas	Tipo de granja	No. De cabezas	Tipo de granja	No. De cabezas
217	CARLOS HUMBERTO MARTÍNEZ ONTIVEROS	GRANJA RAMARI	KM. 8 CARR. TEPATITLÁN - GUADALAJARA	TEPATITLAN	1409300546 - CA	PORCICOLA	5100				
218	CARLOS HUMBERTO MARTÍNEZ ONTIVEROS	RANCHO SAUCES	CARR. BARRA DE NAVIDAD-TAMPICO KM. 753	TEPATITLAN	1409300975 - CA	PORCICOLA	1000				
219	COMERCIALIZADORA PAVI/ MARCO ANTONIO GOMEZ GRACIANO	EL POTRERO NEGRO	KM. 8 CAMINO OJO DE AGUA DE LATILLAS	TEPATITLAN	140930152-CA	PORCICOLA	678				
220	COOPERATIVA PORCICOLA PEREZ SCL	EL ENCLOCHON	LA PRESCA CAMINO A RANCHO TRES PALOS	TEPATITLAN	140930344-CA	PORCICOLA	390				
221	COOPERATIVA PORCÍCOLA PEREZ SCL.	LA PALETA CHICA	CAPILLA DE GUADALUPE	TEPATITLAN	1409300609 - CA	PORCICOLA	1500				
222	CRISTOBAL MARTINEZ IÑIGUEZ	LA LOMA	KM. 2 CARRETERA SAN JOSE DE GRACIA	TEPATITLAN	1409300783 - CA	PORCICOLA	200				
223	DIMAS RAMIREZ PEÑA	LOS TROJES	KM. 3+1 CARRETERA CAPILLA DE MILPILLAS	TEPATITLAN	1409300771 - CA	PORCICOLA	1300				
224	DIMAS RAMIREZ PEÑA	SANTA BARBARA	KM. 13+1 CARRETERA TAPATITLAN-LAGOS DE MORENO	TEPATITLAN	1409300772 - CA	PORCICOLA	900				
225	EDUARDO LOPEZ CORTEZ	GRANJA LA LIMA	KM. 6 CARR. TEPA - GUADALAJARA	TEPATITLAN	140930104-CA	PORCICOLA					
226	ELIAS H. GOMZÁLEZ	LA RED	KM. 7 CARR. TEPATITLÁN - GUADALAJARA	TEPATITLAN	1409300533 - CA	PORCICOLA	350				
227	ENRIQUE BARAJAS PAREDES	AGUA NEGRA	KM. 7 CARRETERA TEPATITLAN-TOTOTLAN, RANCHO AGUA NEGRA	TEPATITLAN	1409300940 - CA			BOVINA	40		
228	ENRIQUE GONZÁLEZ CASTELLANOS	RANCHO PEÑITAS	KM. 5.5 CARR. TEPATTILÁN - ARANDAS	TEPATITLAN	1409300534 - CA	PORCICOLA	1800				
229	ENRIQUE PEÑA GÓMEZ	RANCHO LA SOLEDAD	KM. 12.5 TEPATITLÁN - YAHUALICA	TEPATITLAN	1409300542 - CA	PORCICOLA	282				
230	EZEQUIEL GUTIERREZ MARTIN	LA RANA	KM 2 CARRETERA PEGUEROS MIRALDILA	TEPATITLAN	140930340-CA					AVICOLA	46000
231	EZEQUIEL GUTIERREZ MARTIN	LA SOLEDAD	KM 10.5 CARRETERA GUADALAJARA SAN JUAN	TEPATITLAN	140930342-CA					AVICOLA	290000
232	EZEQUIEL GUTIERREZ MARTIN	LAS PALOMAS	KM 10.5 CARRETERA TEPATITLAN LAGOS DE MORENO	TEPATITLAN	140930339-CA			BOVINA	360	AVICOLA	441647
233	EZEQUIEL GUTIERREZ MARTIN	LINDAVISTA	KM 7 CARRETERA TEPATITLAN LAGOS DE MORENO	TEPATITLAN	140930341-CA					AVICOLA	226000
234	EZEQUIEL GUTIERREZ MARTIN	RANCHO SAN MIGUEL	KM. 9,5 CARR. TEPA - LAGOS DE MORENO	TEPATITLAN	140930084-CA	PORCICOLA	15257	BOVINA	250		
235	GENA AGROPECUARIA S.A DE	EL CAPULIN	RANCHO EL CAPULIN, ENTRE	TEPATITLAN	1409300827 - CA	PORCICOLA	1773				

	NOMBRE O RAZON SOCIAL	NOMBRE DE LA GRANJA	DOMICILIO	MPIO	No. DE REGISTRO	Tipo de granja	No. De cabezas	Tipo de granja	No. De cabezas	Tipo de granja	No. De cabezas
	C.V		CAPILLA DE MILPILLAS Y MESA DEL GUITARRERO								
236	GIGANTES TEPA S.A.	TEPAME VACAS	KM. 10 CARRETERA TEPATITLAN-GUADALAJARA	TEPATITLAN	1409300770 - CA			BOVINA	800		
237	GRUPO ESTRADA DE LA TORRE S.A DE C.V	BUENA VISTA	KM. 4.5 CAMINO A LA LOMA	TEPATITLAN	1409300824 - CA	PORCICOLA	3739	BOVINA	169	AVICOLA	600160
238	GRUPO ESTRADA DE LA TORRE S.A DE C.V	PASO DE CARRETAS	KM. 8.5 CARRETERA TEPATITLAN-YAHUALICA	TEPATITLAN	1409300823 - CA	PORCICOLA	2015			AVICOLA	111808
239	GUSTAVO ACEVES DAVALOS	RANCCHO CAPULINES	RANCHO CAPULINES, ENTRE MEZA DE GUITARRERO Y BAJIOO PLASCENCIA	TEPATITLAN	1409300858 - CA	PORCICOLA	400				
240	GUSTAVO ADOLFO LIMÓN LIMÓN	GRANJA NIDO DE AGUILAS	KM. 30 CARR. TEPATITLÁN - YAHUALICA	TEPATITLAN	1409300485 - CA	PORCICOLA	197				
241	J. REFUGIO ACEVES BAEZ		CARR.CAPILLA DE MILPILLAS-TECOMATLAN	TEPATITLAN	1409300899 - CA	PORCICOLA	970				
242	JOAQUIN DE LA TORRE CAMARENA	SAN BARTOLO	KM 132,5 CARR. LAGOS-GUADALAJARA	TEPATITLAN	140930124-CA	PORCICOLA	2500				
243	JORGE TOMAS CASTELLANOS MARTIN	SANTA BARBARA	KM. 9.5 CARR. TEPATITLÁN-LAGOS MORENO	TEPATITLAN	1409300580 - CA	PORCICOLA	1000				
244	JOSE ANGEL ALVAREZ FRANCO	SANTA BARBARA	KM. 2,3 ANTIGUA CARR. TEPATITLÁN-PEG.	TEPATITLAN	1409300538 - CA	PORCICOLA	150				
245	JOSÉ CRUZ AVALOS GONZÁLEZ	BUENOS AIRES	BUENA VISTA, LOMA ARRIBA Y LOMA ABAJO	TEPATITLAN	1409300535 - CA	PORCICOLA	240				
246	JOSE DE JESUS CASTELLANOS NAVARRO	SAN PABLO	KM. 4 CARRETERA TEPATITLAN-YAHUALICA	TEPATITLAN	1409300744 - CA	PORCICOLA	1300				
247	JOSE DE JESUS GONZALEZ GONZALEZ	LA LOMA	KM 5 ENTRONQUE TEPATIPLAN ARANDAS	TEPATITLAN	140930337-CA	PORCICOLA	4151				
248	JOSE DE JESUS LOPEZ CORTES	LOS CHARCOS	KM. 12 CARR. TEPATITLAN-YAHUALICA	TEPATITLAN	1409300727 - CA	PORCICOLA	4195				
249	JOSE DE JESUS VILLALOBOS FRANCO	LAGUNA COLORADA	KM. 10 CARRETERA TEPATITLAN-GUADALAJARA	TEPATITLAN	140930164 - CA	PORCICOLA	568	BOVINA	150		
250	JOSE DIMAS RAMIREZ RODRIGUEZ	EL CEDRO	KM. 7 CAMINO A LAS OJEDAS	TEPATITLAN	1409300758 - CA	PORCICOLA	1356				
251	JOSE DIMAS RAMIREZ RODRIGUEZ	LA CIENEGA	KM.7 CARRETERA SAN JOSE DE GRACIA, RANCHO LAS OJEDAS	TEPATITLAN	140930159-CA	PORCICOLA	1800				
252	JOSE DIMAS RAMIREZ RODRIGUEZ	LA CRUZ	KM.6 CARR. TEPATITLAN- S.L.P.	TEPATITLAN	140930158-CA	PORCICOLA	1780	BOVINA			
253	JOSE LUIS GALINDO GARCIA	LA MAJADA	KM. 7.5 CAMINO AL SUR DE TEPATITLAN	TEPATITLAN	1409300994 - CA	PORCICOLA	553	BOVINA	250		
254	JOSE MIGUEL GONZALEZ	SAN JOSE DE BAZARTE	KM. 5.5 CARRETERA TEPATITLAN-LAGOS DE	TEPATITLAN	1409300914 - CA	PORCICOLA	1600			AVICOLA	120000

	NOMBRE O RAZON SOCIAL	NOMBRE DE LA GRANJA	DOMICILIO	MPIO	No. DE REGISTRO	Tipo de granja	No. De cabezas	Tipo de granja	No. De cabezas	Tipo de granja	No. De cabezas
	CUEVAS		MORENO								
255	JUAN GONZÁLEZ DÍAZ	LAS BARAÑAS	KM. 16 CARR. TEPATITLÁN YAHUALICA	TEPATITLAN	1409300522 - CA	PORCICOLA	272				
256	JUAN MANUEL GUTIERREZ SANCHEZ	LA BARRANCA	PROLONGACION PRESA DEL JIHUITE N° 2320	TEPATITLAN	1409300831 - CA	PORCICOLA	1500				
257	JULIAN DELGADILLO ESQUIVIAS		KM. 30 CARR. TEPATITLÁN - YAHUALICA	TEPATITLAN	1409300562 - CA	PORCICOLA	50				
258	LA UNION DE TEPATITLAN S.A. DE C.V.	COL. DEL CARMEN	5 DE FEBRERO 609, COL. DEL CARMEN	TEPATITLAN	1409300917 - CA					AVICOLA	66000
259	LA UNION DE TEPATITLAN S.A. DE C.V.	RANCHO FATIMA	RANCHO FATIMA-ATOTONILQUILLO 220	TEPATITLAN	1409300918 - CA	PORCICOLA	7357				
260	LA UNION TEPATITLAN S.A DE C.V.	VIVEROS II	PROL. GONZALEZ GALLO S/N	TEPATITLAN	1409300987 - CA					AVICOLA	42000
261	LA UNION TEPATITLAN S.A. DE C.V.	VIVEROS	PROL. GONZALEZ GALLO 778	TEPATITLAN	1409300983 - CA					AVICOLA	25800
262	LA UNION TEPATITLAN S.A.DE C.V.		KM. 9 CARRETERA TEPATITLAN-GUADALAJARA	TEPATITLAN	1409300926- CA					AVICOLA	80000
263	LINO NAVARRO GONZALEZ	LA PALETA-AVES	RANCHO LA PALETA 300 KM. 1	TEPATITLAN	1409300981 - CA					AVICOLA	45827
264	LINO NAVARRO GONZALEZ		RANCHO LA PALETA 304 KM. 1	TEPATITLAN	1409300980 - CA	PORCICOLA	250				
265	LINO NAVARRO GONZALEZ		KM. 0.5 DEL CRUCERO RUMBO ARANDAS	TEPATITLAN	1409300982 - CA					AVICOLA	45041
266	MARIA JUANA GONZALEZ MARTIN	EL ESCAPULARIO	AGUA NEGRA 621,TEPATITLAN DE MORELOS	TEPATITLAN	140930094-CA	PORCICOLA	1200	BOVINA	72		
267	MIGUEL REYES MARTIN	RANCHO TEPETATE	KM. 7, CARR. A SAN JOSE DE GRACIA	TEPATITLAN	1409300854 - CA	PORCICOLA	300	BOVINA	5		
268	NUTRI HUEVO SPR DE RL		CARRETERA TEPATITLAN - YAHUALICA	TEPATITLAN	1409300148 - CA					AVICOLA	30000
269	OSCAR HUMBERTO NAVARRO GONZALEZ	GRANJA ZACAMETATE	KM. 2 CAMINO AL OJO DE AGUA	TEPATITLAN	140930052-CA	PORCICOLA	300	BOVINA	10		
270	PATRICIA GUTIÉRREZ GARCÍA	JARAMILLOS	KM. 10 CARR. TEPATITLÁN - YAHUALICA	TEPATITLAN	1409300540 - CA	PORCICOLA	200				
271	PEDRO NAVARRO GONZALEZ		KM. 3 CAMINO AL OJO DE AGUA	TEPATITLAN	1409300929 - CA	PORCICOLA	233	BOVINA	30		
272	POLLO Y HUEVO TRIUNFO S.A. DE C.V.	LOS PINOS	RANCHO ZACAMETATE KM. 5.5 CARR. MILPILLAS-TECOMATTLAN	TEPATITLAN	1409301037 - CA					AVICOLA	46790
273	POSTA EL CUATRO S.A DE C.V.	EL BOSQUE	KM. 6 AL SURESTE DE MEZCALA	TEPATITLAN	1409300819 - CA	PORCICOLA	280	BOVINA	450		
274	POSTA EL CUATRO S.A DE C.V.	RANCHO POSTA	CRUCERO ARANDAS KM. 4 CARR. CAPILLA DE GUADALUPE	TEPATITLAN	1409300818 - CA	PORCICOLA	140				

	NOMBRE O RAZON SOCIAL	NOMBRE DE LA GRANJA	DOMICILIO	MPIO	No. DE REGISTRO	Tipo de granja	No. De cabezas	Tipo de granja	No. De cabezas	Tipo de granja	No. De cabezas
275	POSTA EL CUATRO S.A. DE C.V.	LA LOMA	KM. 6 AL SUROESTE DEL POBLADO DE MEZCALA DE LOS ROMERO	TEPATITLAN	1409300924 - CA	PORCICOLA	700				
276	POSTA EL CUATRO S.A.DE C.V./EDUARDO R. PEÑA	EL CUATRO	KM. 4 CARRETERA TEPATITLAN-ARANDAS	TEPATITLAN	1409300935 - CA	PORCICOLA	400				
277	POSTA EL CUATRO S.A.DE C.V./EDUARDO R. PEÑA	RANCHO BANDERILLAS	RANCHO EL CUATRO No. 300	TEPATITLAN	1409300577 - CA					AVICOLA	45000
278	POSTA EL CUATRO, S.A DE C.V	EL GUAYABO I	KM 12 CARR. TEPATITLAN-S.L.P.	TEPATITLAN	140930267-CA	PORCICOLA	4100	BOVINA	490	AVICOLA	100000
279	POSTA EL CUATRO, S.A DE C.V	RANCHO BUENA VISTA I	A 6 KM DE DISTANCIA CARR GDL-LAGOS	TEPATITLAN	140930264-CA	PORCICOLA	12000	BOVINA	610	AVICOLA	45000
280	POSTA EL CUATRO, S.A DE C.V	RANCHO BUENA VISTA II	KM 6 CARR GDL-LAGOS	TEPATITLAN	140930265-CA	PORCICOLA	6500				
281	POSTA EL CUATRO, S.A DE C.V	RANCHO GUAYABO IV	KM 12 CARR. TEPATITLAN-S.L.P	TEPATITLAN	140930260-CA	PORCICOLA	3000				
282	POSTA EL CUATRO, S.A DE C.V	RANCHO PEÑITAS	POBLADO EL CUATRO TEPATITLAN-ARANDAS	TEPATITLAN	140930266-CA					AVICOLA	110000
283	POSTA EL CUATRO, S.A DE C.V	RANCHO PLAN TEJAS	KM 10 CARRE. GDL-TEOCALTICHE	TEPATITLAN	140930262-CA	PORCICOLA	3100	BOVINA	300	AVICOLA	60000
284	POSTA EL CUATRO, S.A DE C.V	RANCHO SAN FRANCISCO	KM 1.2 CARR TEPATITLAN-S.L.P	TEPATITLAN	140930261-CA	PORCICOLA	1100	BOVINA	40	AVICOLA	195000
285	POSTA EL CUATRO, S.A DE C.V	RANCHO SAN JOSE DE BAZARTE	KM 4 CARR TEPATITLAN-S.L.P	TEPATITLAN	140930263-CA	PORCICOLA	100			AVICOLA	200
286	PROCESADORA DE POLLO GIGANTES S.A.	ZACAMETATE	KM. 2 AL OJO DE AGUA DE LATILLAS	TEPATITLAN	1409300717 - CA					AVICOLA	45000
287	PRODUCTORA AVÍCOLA ALDRETE S.A. DE C.V.		Km. 13 Carr. Tepatitlan-Yahualica	TEPATITLAN	140930348-CA					AVICOLA	200000
288	PRODUCTORA DE HUEVO GIGANTES S. A.	EL PINTO AVICOLA	RANCHO EL PINTO S/N	TEPATITLAN	1409301035 - CA					AVICOLA	340000
289	PRODUCTORA DE HUEVO GIGANTES S. A.	EL PINTO CERDOS	FTE. CHISPIADERO Y CARR. TEPA-GUAD.	TEPATITLAN	1409301032 - CA	PORCICOLA	340				
290	PRODUCTORA DE HUEVO GIGANTES S. A.	EL TEPAME AVICOLA	RANCHO EL TEPAME 655	TEPATITLAN	1409301036 - CA					AVICOLA	239000
291	PRODUCTORA DE HUEVO GIGANTES S. A.	LA ESPERANZA	KM. 4 CARR. YAHUALICA A UN LADO RANCHO EL POCHOTE	TEPATITLAN	1409301033 - CA					AVICOLA	84000
292	PRODUCTORA DE HUEVO GIGANTES S. A.	LA LOMA AVICOLA	RANCHO LA LOMA 740	TEPATITLAN	1409301031 - CA					AVICOLA	175000
293	PRODUCTORA DE HUEVO GIGANTES S. A.	MONITA AVICOLA	RANCHO LA LOMITA 751	TEPATITLAN	1409301029 - CA					AVICOLA	174000
294	PRODUCTORA DE HUEVO GIGANTES S. A.	MONITA CERDOS	RANCHO LA MINITA CERDOS 751-A	TEPATITLAN	1409301030 - CA	PORCICOLA	1140				

	NOMBRE O RAZON SOCIAL	NOMBRE DE LA GRANJA	DOMICILIO	MPIO	No. DE REGISTRO	Tipo de granja	No. De cabezas	Tipo de granja	No. De cabezas	Tipo de granja	No. De cabezas
295	PRODUCTORA DE HUEVO GIGANTES S.A.	CORONILLAS	RANCHO CORONILLAS	TEPATITLAN	1409300996 - CA					AVICOLA	340500
296	PRODUCTORA DE HUEVO GIGANTES S.A.	GAVIOTAS	RANCHO GAVIOTAS	TEPATITLAN	1409300999 - CA					AVICOLA	167000
297	PRODUCTORA DE HUEVO GIGANTES S.A.	GLORIAS	RANCHO GLORIA	TEPATITLAN	1409300998 - CA					AVICOLA	348500
298	PRODUCTORA DE HUEVO GIGANTES S.A.	LA RED-CERDOS	TEPATITLAN DE MORELOS	TEPATITLAN	1409300721 - CA	PORCICOLA	1000				
299	PRODUCTORA DE HUEVO GIGANTES S.A.	MIRAFLORES	RANCHO MIRAFLORES	TEPATITLAN	1409300997 - CA					AVICOLA	340600
300	RAUL HERNANDEZ ANGULO	YEMILA	KM. 3.5 SAN. FCO. JAVIER MINA	TEPATITLAN	1409300563 - CA	PORCICOLA	5200				
301	RICARDO ESTRADA DE LA TORRE	EL PEDREGAL DE ABAJO	CARR. GUADALAJARA-SAN JUAN DE LOS LAGOS KM. 83	TEPATITLAN	1409300856 - CA	PORCICOLA	1000				
302	ROBERTO VILLALOBOS FRANCO	ROCAR	KM 11 CARRETERA TEPA - GUADALAJARA	TEPATITLAN	140930106-CA	PORCICOLA	2402				
303	RUBEN FCO. TORRECILLA DE LA CONCHA		POPOTES 752 KM. 4.5 TEPATITLAN-YAHUALICA	TEPATITLAN	1409300962 - CA	PORCICOLA	90				
304	SALVADOR FRANCO FRANCO	SAN ANTONIO	KM 3 AL SURESTE DE CAPILLA DE GUADALUPE	TEPATITLAN	140930343-CA	PORCICOLA	1200				
305	SALVADOR HERNANDEZ TORRES		CAMINO A BUENA VISTA KM. 6	TEPATITLAN	1409300250 - CA	PORCICOLA	73	BOVINA	20		
306	SALVADOR NAVARRO MARTIN	CHISPIADERO	KM. 127 CARR. GUADALAJARA-LAGOS	TEPATITLAN	1409300923 - CA	PORCICOLA	550				
307	SALVADOR NAVARRO ROMERO		RANCHO TEPAME	TEPATITLAN	1409300922 - CA	PORCICOLA	1500				
308	SERGIO RAMIREZ PEÑA	EL GUAYABO DE ARRIBA	KM.16 CARR. TEPA-SAN JUAN LAGOS	TEPATITLAN	1409300610 - CA	PORCICOLA	1200	BOVINA	35		
309	SERGIO RAMIREZ PEÑA	LOS POCHOTES	KM. 5 CAMINO TEPA-OJO DE AGUA	TEPATITLAN	1409300611 - CA	PORCICOLA	220	BOVINA	30		
310	SOCIEDAD COOPERATIVA LAGUNA FORMACIÓN	KM. 6 PEGUEROS - MIRANDILLA	KM. 6 CAMINO A PEGUEROS - MIRANDILLA	TEPATITLAN	1409300536 - CA	PORCICOLA	400				
311	SUANA DEL CARMEN JIMENEZ GTZ.	EL TRIANGULO	KM. 3 CAMINO PRESA DE GOMEZ	TEPATITLAN	1409300625 - CA	PORCICOLA	9424				
312	AVICOLA Y PORCICOLA DE LOS ALTOS S.A. DE C.V./AVICOLA ENCINILLAS	AVICOLA ENCINILLAS	KM. 5 CARRETERA A TLACUITAPA	UNION DE SAN ANTONIO	1410900948 - CA					AVICOLA	485000
313	AGROPECUARIA EL GRAN CHAPARRAL	CERRO DE LA TUNA	ENTRE LA LOMA Y LA COLMENA	VALLE DE GUADALUPE	1411100622 - CA	PORCICOLA	4948	BOVINA	784	AVICOLA	307607
314	AGROPECUARIA EL GRAN CHAPARRAL	EL CHAPARRAL	KM. 104, CARR. GUAD.-LAGOS MORENO	VALLE DE GUADALUPE	1411100623 - CA	PORCICOLA	6065	BOVINA	784	AVICOLA	742522

	NOMBRE O RAZON SOCIAL	NOMBRE DE LA GRANJA	DOMICILIO	MPIO	No. DE REGISTRO	Tipo de granja	No. De cabezas	Tipo de granja	No. De cabezas	Tipo de granja	No. De cabezas
315	AGROPECUARIA EL GRAN CHAPARRAL	LA LOMA	ENTRE CERRO LA LOMA Y LOS LIMONES	VALLE DE GUADALUPE	1411100621 - CA	PORCICOLA	1740	BOVINA	784		
316	AGROPECUARIA PEREZ CASILLAS S.A. DE C.V.	EL RODEO	KM. 106 CARRETERA GUADALAJARA - LAGOS DE MORENO	VALLE DE GUADALUPE	1411100930 - CA					AVICOLA	100000
317	CARLOS HUMBERTO MARTÍNEZ ONTIVEROS	RANCHO PEGUEROS	CARR. BARRA DE NAVIDAD-TAMPICO KM. 765	VALLE DE GUADALUPE	1411100974 - CA	PORCICOLA	900				
318	GENA AGROPECUARIA S.A. DE C.V.	RANCHO NUEVO AVICOLA	RANCHO NUEVO, ENTRE MIRANDILLAS Y AUTOPISTA GUAD-LAGOS	VALLE DE GUADALUPE	1411101028 - CA					AVICOLA	100000
319	GENA AGROPECUARIA S.A. DE C.V.	SAN JOSE DEL VALLE	RANCHO SAN JOSE DEL VALLE, ENTRE CARR. VALLE DE GPE. - LAGOS	VALLE DE GUADALUPE	1411100829 - CA	PORCICOLA	10000				
320	GM FARMS S. A. DE C . V.	AVICOLA TEPOZANES	KM. 105 CARR. GAUADALAJARA-LAGOS	VALLE DE GUADALUPE	1411100780 - CA					AVICOLA	100000
321	GM FARMS S. A. DE C . V.	BANCO DE SEMEN	KM. 105 CARR. LAGOS DE MORENO	VALLE DE GUADALUPE	1411100781 - CA	PORCICOLA	9				
322	GM FARMS S.A. DE C.V.	AVICOLA EL BAJIO	KM. 105 CARRETERA GUADALAJARA-LAGOS DE MORENO	VALLE DE GUADALUPE	1411100955 - CA					AVICOLA	430000
323	GM FARMS S.A. DE C.V.	AVICOLA LOS GATOS	KM. 105 CARRETERA GUADALAJARA-LAGOS DE MORENO	VALLE DE GUADALUPE	1411100954 - CA					AVICOLA	300000
324	GM FARMS S.A. DE C.V.	RANCHO NUEVO	RANCHO NUEVO, PREDIO LOS GATOS	VALLE DE GUADALUPE	1411100976 - CA	PORCICOLA	5100				
325	JOSÉ RIGOBERTO CASILLAS CASILLAS	JOSÉ RIGOBERTO CASILLAS CASILLAS	LA JOYA, ENTRE PEGUEROS Y V. GPE.	VALLE DE GUADALUPE	1411100520 - CA	PORCICOLA	500				
326	OSCAR EDUARDO MARTIN GUTIERREZ	LA ESTRELLA	KM.30 GUADALAJARA-LAGOS MORENO	VALLE DE GUADALUPE	1411100811 - CA					AVICOLA	15000
327	YOLANDA CORNEJO JAUREGUI	LA PROVIDENCIA	RANCHO LA PROVIDENCIA, ENTRE VALLE DE GPE. Y CRUCERO LAS CAÑADAS DE OBREGON	VALLE DE GUADALUPE	1411101040 - CA	PORCICOLA	140				
328	DAVID RUBALCAVA R.	LUPITA	KM. 9 CARR. YAHUALICA-TEOCALTICHE	YAHUALICA	1411800636 - CA	PORCICOLA	800				
329	ENRIQUE MORA MOLINA	LA ESCONDIDA	KM. 3 CAMINO LA MESA COLORADA DE ACACIO	YAHUALICA	1411800564 - CA	PORCICOLA	1050	BOVINA	60		
330	JAVIER RUIZ QUEZADA	LA MESA DE APOZOL	KM. 14 CARRETERA A TEPATITLAN	YAHUALICA	1411800503 - CA	PORCICOLA	322				
331	JULIO DELGADILLO VALLEJO	GRANJA CERCA BLANCA	KM. 5 CARR. YAHUALICA - TETATITLÁN	YAHUALICA	1411800490 - CA	PORCICOLA	65				

	NOMBRE O RAZON SOCIAL	NOMBRE DE LA GRANJA	DOMICILIO	MPIO	No. DE REGISTRO	Tipo de granja	No. De cabezas	Tipo de granja	No. De cabezas	Tipo de granja	No. De cabezas
332	MIGUEL RUIZ DIAZ	SALTO VERDE	KM. 8 CARRETERA-TEPATITLAN	YAHUALICA	1411800579 - CA	PORCICOLA	60				
333	NUTRI HUEVO SPR DE RL	LA ESTANCIA	KM. 40.5 CARRETERA TEPATITLAN-YAHUALICA	YAHUALICA	1411800911 - CA	PORCICOLA	600				
334	OSSJAN AGROPECUARIA, S.A DE C.V		KM. 5 CARR YAHUALICA TEPATITLAN	YAHUALICA	141180268-CA	PORCICOLA	2800				

1.2.6 Descargas de Aguas Residuales no Domésticas a Cuerpos de Agua Nacionales

Para identificar las instalaciones industriales y de servicios que vierten aguas residuales a cuerpos receptores nacionales, se solicitó a la Gerencia Regional de la Comisión Nacional del Agua (CONAGUA) el Inventario de Descargas en el estado de Jalisco.

El inventario proporcionado por la CONAGUA contiene los siguientes campos: Nombre o Razón social, Dirección fiscal, Giro y Actividad, Origen del agua residual, Uso del agua, Volumen descargado, Cuerpo receptor, Cuenca Hidrológica; Tipo de tratamiento, si cuenta con PTAR, y caudal de operación de la planta.

La base de datos de la CONAGUA registra "descargas" y no "instalaciones" por lo que una misma instalación industrial o granja pecuaria puede tener dos o más registros, en función del número de descargas dadas de alta en el inventario.

De los 164 registros del inventario, en 127 se reporta volumen de descarga de aguas residuales, en 37 registros no se indica volumen de descarga. El volumen diario total de los registros con datos es de 10,692 m^3/d, que equivalen a un caudal promedio diario de 123.8 L/s.

En cuanto al giro, las descargas tienen su origen en 7 tipos de actividades productivas, del giro "Agropecuario" son 98 descargas, que representan 55% del total de los registros, 34 descargas son del giro de "Alimentos y bebidas" (19.2% del total), en tanto que 22 descargas son del giro "Servicios" 12.4 % del total; el restante 5.6 % de descargas se agrupa en cuatro rubros.

Tabla 1–13 Distribución de las Descargas de Agua Residual por su Origen

Giro	No. de Registros	% del Total
Agropecuario	98	55.4%
Alimentos y bebidas	34	19.2%
Servicios	22	12.4%
Otro	4	2.3%
Curtiduría	2	1.1%
Tequileros	2	1.1%
Química – farmacéutica	2	1.1%
Total	**164**	**100%**

En relación a su ubicación de las instalaciones generadoras de vertidos de agua residual, los municipios de Lagos de Moreno y Tepatitlán concentran el 64.6% de los 161 registros con que cuenta el inventario proporcionado por la Comisión Nacional del Agua. En la siguiente Tabla se indica el número de registros en cada municipio de la cuenca del río Verde.

Tabla 1–14 Distribución de las Descargas por el Municipio en que se Localizan

Municipio	No. de Registros	% del Total
Acatic	13	8.1%
Arandas	1	0.6%
Encarnación	7	4.3%
Jalostotitlán	4	2.5%
Lagos de Moreno	64	39.8%
Mexticacán	1	0.6%
San Juan de los Lagos	5	3.1%
San Miguel El Alto	1	0.6%
Teocaltiche	13	8.1%
Tepatitlán	40	24.8%
Unión de San Antonio	11	6.8%
Ojuelos	1	0.6%
Total	**161**	**100%**

En la información proporcionada por la Comisión Nacional del Agua se incluyen los datos del volumen diario de descarga de agua residual en 127 de los registros, como ya se comentó el total de descarga reportado es de 10,692 m^3/d. En la siguiente Tabla se indica el volumen diario de descarga agrupado en los siete giros generales en que se clasifican las actividades productivas de las instalaciones generadoras, cabe señalar que, exceptuando los giros Agropecuario, Alimentos y Bebidas y Tequileros, en los restantes cuatro giros la información de volumen de descarga no se indica en un número significativo de registros, ver última columna de la siguiente Tabla.

Tabla 1–15 Volumen de Descarga de Agua Residual por Giro Productivo

Giro	No. de Registros	Descarga Agua Residual, m^3/d	% del Total Descargado	Registros con Dato de Descarga
Agropecuario	98	4,688	44%	85
Alimentos y bebidas	34	5,378	50%	26
Curtiduría	2	0	0%	0
Otro	4	188	1.8%	2
Química – farmacéutica	2	30	0.3%	1
Servicios	22	292	2.7%	11
Tequileros	2	115	1.1%	2
Total	**164**	**10,692**	**100.0%**	**127**

*En el SIG se ubicaron las descargas que cuentan con coordenadas de ubicación del inventario de la CONAGUA.

Tabla 1–16 Descargas de Aguas Residuales no Municipales a Cuerpos Receptores Nacionales, CNA 2005

Razón Social	Dirección Fiscal	Municipio del Titular	Actividad	Giro	Registro REPDA No. Permiso	Volumen de descarga, m^3/día	Origen	Cuerpo Receptor	Longitud Oeste	Latitud Norte
EDUARDO RAMIREZ PEÑA Y/O POSTA EL CUATRO	KM. 4.5 CARRETERA GUADALAJARA - TEPATITLAN (CRUCERO ACATIC)	ACATIC	CRIA Y ENGORDA DE GANADO	AGROPECUARIO	08JAL105642/12G MGR01	129.61	LAVADO PORQUERIZAS	SUELO (RIEGO DE TERRENOS DE CULTIVO)	102°55'00", 102°5503", 102°55'01", (2) 102°55'02"	(3) 20°45'10", 20°45'03", 20°45'09" Y (2) 20°45'11"
GENA AGROPECUARIA S.A DE C.V.	KM.4 CRU -ACATIC INT.1	ACATIC	CRIA Y ENGORDA DE GANADO	AGROPECUARIO	A4JAL102717/12G SGE96	15.00	LAVADO PORQUERIZAS	INFILTRACION SUPERFICIAL	102°55'17"	20°45'20"
GENA AGROPECUARIA S.A DE C.V.	KM.4 CRU -ACATIC INT.1	ACATIC	CRIA Y ENGORDA DE GANADO	AGROPECUARIO	A4JAL102717/12G SGE96	5.00	LAVADO PORQUERIZAS	INFILTRACION SUPERFICIAL	102°54'30"	20°45'25"
GENA AGROPECUARIA S.A DE C.V.	Km.4 CRU -ACATIC INT.1	ACATIC	CRIA Y ENGORDA DE GANADO	AGROPECUARIO	A4JAL102717/12G SGE96	0.30	LAVADO PORQUERIZAS	ARROYO LAS VIBORAS	102°54'46"	20°44'54"
GENA AGROPECUARIA S.A DE C.V.	KM.4 CRU -ACATIC INT.1	ACATIC	CRIA Y ENGORDA DE GANADO	AGROPECUARIO	A4JAL102717/12G SGE96	0.06	SERVICIOS	INFILTRACION SUPERFICIAL	102°55'12"	20°45'09"
GENA AGROPECUARIA S.A DE C.V.	KM.4 CRU -ACATIC INT.1	ACATIC	CRIA Y ENGORDA DE GANADO	AGROPECUARIO	A4JAL102717/12G SGE96	0.06	SERVICIOS	INFILTRACION SUPERFICIAL	102°55'05"	20°44'36"
GENA AGROPECUARIA S.A DE C.V.	KM.4 CRU -ACATIC INT.1	ACATIC	CRIA Y ENGORDA DE GANADO	AGROPECUARIO	A4JAL102717/12G SGE96	0.06	SERVICIOS	INFILTRACION SUPERFICIAL	102°54'51"	20°44'50"
GENA AGROPECUARIA S.A DE C.V.	KM.4 CRU -ACATIC INT.1	ACATIC	CRIA Y ENGORDA DE GANADO	AGROPECUARIO	A4JAL102717/12G SGE96	0.06	SERVICIOS	INFILTRACION SUPERFICIAL	102°54'30"	20°45'09"
GENA AGROPECUARIA S.A DE C.V.	KM.4 CRU ACATIC INT.1	ACATIC	CRIA Y ENGORDA DE GANADO	AGROPECUARIO	A4JAL102717/12G SGE96	0.06	SERVICIOS	INFILTRACION SUPERFICIAL	102°54'16"	20°45'07"
GENA AGROPECUARIA S.A DE C.V.	KM.4 CRU ACATIC INT.1	ACATIC	CRIA Y ENGORDA DE GANADO	AGROPECUARIO	A4JAL102717/12G SGE96	0.06	SERVICIOS	INFILTRACION SUPERFICIAL	102°53'24"	20°45'20"
GENA AGROPECUARIA S.A DE C.V.	KM.4 CRU -ACATIC INT. 1	ACATIC	CRIA Y ENGORDA DE GANADO	AGROPECUARIO	A4JAL102717/12G SGE96	0.04	SERVICIOS	INFILTRACION SUPERFICIAL	102°55'14"	20°45'13"
GENA AGROPECUARIA S.A DE C.V.	KM. 4 CRU -ACATIC INT.1	ACATIC	CRIA Y ENGORDA DE GANADO	AGROPECUARIO	A4JAL102717/12G SGE96	0.04	SERVICIOS	INFILTRACION SUPERFICIAL	102°55'10"	20°45'13"
J JESUS MARTIN GUTIERREZ/GRANJA YELLOW STONE	KM. 55 CARR.GDL-TEPATITLAN	ACATIC	CRIA Y ENGORDA DE GANADO	AGROPECUARIO		26.50	SERV. SANITARIOS Y PECUARIOS	INFILTRACION SUPERFICIAL	102°56'31"	20°42'48"
GRANJA CERRO GORDO Y/O JESUS GONZALEZ G.	C TEPATITLAN -ARANDAS KM 17	ARANDAS		AGROPECUARIO						

Razón Social	Dirección Fiscal	Municipio del Titular	Actividad	Giro	Registro REPDA No. Permiso	Volumen de descarga, m^3/día	Origen	Cuerpo Receptor	Longitud Oeste	Latitud Norte
ANTONIA PAZ CRUZ	Km. 541 O C.PANAM.AGUAS C-LAGO	ENCARNACION DE DIAZ	RESTAURANT	SERVICIOS		0.80	SANITARIOS Y SERVICIOS	RIO ENCARNACION		
CREMERIA LA HERRADURA Y/O GUILLERMO MORENO ALBA	C. PANAM. ENTRONQUE C. SAN JUA	ENCARNACION DE DIAZ		ALIMENTOS Y BEBIDAS						
GASOLINERA SERV. HDEZ. S.A.	C. PANAM.KM 40.915 AGS-LAGOS	ENCARNACION DE DIAZ		SERVICIOS				ARROYO		
HOTEL Y RESTAURANT EL REPOSO	C. PANAM KM 40.8 TRAMO AGS-LAGOS	ENCARNACION DE DIAZ	HOTEL	SERVICIOS				ARROYO		
JOSEFINA CUEVA FRANCO / RAFAEL CHAVEZ CUMPLIDO	ARRIAGA No. 9, EL ROSARIO	ENCARNACION DE DIAZ	PORCICULTOR	AGROPECUARIO		2.00	AGROPECUARIO	BORDO DE CONTENCION	102°15'21"	21°25'36"
OPERADORA MEXICANA DE AUTOPISTAS	KM. 88+740 AUTOPISTA LEON-LAGOS	ENCARNACION DE DIAZ	INSTALACIONES DE SERVICIOS	SERVICIOS	08JAL113462/12EMGR99	6.00	COCINA Y SERVICIOS SANITARIOS	INFILTRACION EN P. DE ABSORCION		
PURIFICADORA LA PERLA Y/O HELIODORO Y ENRIQUE HDZ. ZERMEÑO	LA MAJADA, DOMICILIO CONOCIDO	ENCARNACION DE DIAZ	FABRICA DE ALIMENTOS	ALIMENTOS Y BEBIDAS	A4JAL101541/12FMGE94	4.00	INDUSTRIAL	ARROYO SIN NOMBRE		
AGROPECUARIA SANFANDILA, S.A. DE C.V., (PREDIO MONTE ALTO)	CARRETERA LAGOS-SAN LUIS POTOSI KM. 12.5	GUADALAJARA		AGROPECUARIO	A4JAL101499/12EMGE96	0.50				
AGROPECUARIA SANFANDILA, S.A. DE C.V., (PREDIO SANTA CRUZ)	CARRETERA LAGOS-SAN LUIS POTOSI KM. 12.5	GUADALAJARA		AGROPECUARIO	A4JAL101427/12IMGE96	1.80				
TELEFERICO DE GUADALAJARA S.A. DE C.V.	AV. LOPEZ MATEOS NORTE 701, SECTOR HIDALGO	GUADALAJARA	AGRICOLA Y TURISTICA	SERVICIOS		4.00	SANITARIOS Y SERVICIOS	PLANTA DE TRATAMIENTO		
GRANJA STA. VIVIANA RANCH.EL	ANT. 20 CARR. JOLOTOT-TEOCAL.	JALOSTOTITLAN	CRIA Y ENGORDA DE GANADO	AGROPECUARIO		0.03	PORCICOLA	INFILTRACION SUPERFICIAL		
PARQUE FUNERAL JARDINES DE LA RESURRECCION	PREDIO EL CHUBASCO	JALOSTOTITLAN	CEMENTERIO	SERVICIOS		0.30	SERVICIOS	POZO DE ABSORCION (PROYECTO)		
PRODUCTOS ALIMENTICIOS LA CAMP	KM.1,0 C. JALOS -SAN MIGUEL	JALOSTOTITLAN		ALIMENTOS Y BEBIDAS						
RANCHO SANTA MARTA Y/O A. GUTIERREZ	KM. 7.0 CARR. JALOS-SAN JUAN	JALOSTOTITLAN		AGROPECUARIO						
ABRAHAM VEGA	MARIANO AZUELA #312	LAGOS DE		SERVICIOS						

Razón Social	Dirección Fiscal	Municipio del Titular	Actividad	Giro	Registro REPDA No. Permiso	Volumen de descarga, m^3/día	Origen	Cuerpo Receptor	Longitud Oeste	Latitud Norte
ERREJON		MORENO								
AGROPECUARIA SAN FANDILA S.A. C.V.	CARRETERA LAGOS-SAN LUIS POTOSI KM. 12.5	LAGOS DE MORENO	CRIA Y ENGORDA DE GANADO	AGROPECUARIO	A4JAL102592/12F MGE96	70.10		INFILTRACION SUPERFICIAL	101°45'08"	21°29'00"
AGROPECUARIA SAN FANDILA S.A. C.V.	CARRETERA LAGOS-SAN LUIS POTOSI KM. 12.5	LAGOS DE MORENO	CRIA Y ENGORDA DE GANADO	AGROPECUARIO	A4JAL102105/12E MGE96	10.30		INFILTRACION SUPERFICIAL	101°50'56"	21°26'48"
AGROPECUARIA SAN FANDILA S.A. C.V.	KM 12.5 CARR. LAGOS-SAN LUIS	LAGOS DE MORENO	PROD. DE CARNE, HUEVO, Y FORRAJERO	AGROPECUARIO		2.50	CASETAS DE AVES T SANITARIOS	INFILTRACION SUPERFICIAL		
AGROPECUARIA SAN FANDILA S.A. C.V.	ANDALUCÍA No. 60, NUEVA ESPAÑA, LAGOS DE MORENO, C.P. 47440.	LAGOS DE MORENO	PRODUCCIÓN DE HUEVO, AVES, CERDO Y BOVINO EN PIÉ DE CRÍA	AGROPECUARIO	N.D.	31.50	PECUARIO Y SERVICIOS	INFILTRACION SUPERFICIAL	101°53'XX"	21°19'XX"
AGROPECUARIA SAN FANDILA S.A. DE C.V.	KM. 12.5, CARRETERA LAGOS-SAN LUIS POTOSI, LAGOS DE MORENO	LAGOS DE MORENO	CRIA Y ENGORDA DE GANADO	AGROPECUARIO	A4JAL101675/12E MGE96	7.00		INFILTRACION SUPERFICIAL	101°51'05"	21°26'30"
AGROPECUARIA SAN FANDILA S.A. DE C.V., ("RANCHO TEXAS")	CARRETERA LAGOS-SAN LUIS POTOSI KM. 12.5	LAGOS DE MORENO	CRIA Y ENGORDA DE GANADO	AGROPECUARIO	A4JAL102380/12I MGE96	65.10		INFILTRACION SUPERFICIAL	101°45'47"	21°29'05"
AGROPECUARIA SAN FANDILA S.A. DE C.V., (PREDIO "EL PURGATORIO")	CARRETERA LAGOS-SAN LUIS POTOSI KM. 12.5	LAGOS DE MORENO	CRIA Y ENGORDA DE GANADO	AGROPECUARIO	A4JAL101585/12G MGE96	7.50		ARROYO EL PURGATORIO	101°45'38"	21°29'13"
AGROPECUARIA SAN FANDILA S.A. DE C.V., (PREDIO 18 DE MARZO)	CARRETERA LAGOS-SAN LUIS POTOSI KM. 12.5	LAGOS DE MORENO	CRIA Y ENGORDA DE GANADO	AGROPECUARIO	A4JAL102331/12G MGE96	9.00		ARROYO SIN NOMBRE	101°45'21"	21°29'05"
AGROPECUARIA SAN FANDILA UNION DE SO	CARRETERA LAGOS-SAN LUIS POTOSI KM. 12.5	LAGOS DE MORENO	CRIA Y ENGORDA DE GANADO	AGROPECUARIO		7.50				
AGROPECUARIA SAN FANDILA, S.A. DE C.V. (CORPORATIVO)	CARRETERA LAGOS-SAN LUIS POTOSI KM. 12.5	LAGOS DE MORENO	CRIA Y ENGORDA DE GANADO	AGROPECUARIO	A4JAL101409/12G MGE96	28.00		RIO LAGOS	101°44'56"	251°28'55"
ALIMENTOS FINDUS S.A. DE C.V.	24 DE JUNIO No111	LAGOS DE MORENO		ALIMENTOS Y BEBIDAS						
ALPRODEL S.A.DE C.V.	FELIX RAMIREZ RENTERIA No1120	LAGOS DE MORENO		OTRO						
ARTURO MUÑOZ ZERMEÑO	GUAYABO 323, ZONA CENTRO	LAGOS DE MORENO	AGROPECUARIA	AGROPECUARIO		5.00	GRANJA PORCICOLA	BORDO		
BACHOCO S.A DE C.V.	C.LAGOS SANLUIS P.KM.12.5(RASTRO TRINIDAD)	LAGOS DE MORENO	RASTRO	AGROPECUARIO		600.00	INSTALAC. DEL RASTRO	INFILTRACION SUPERFICIAL	101°58'20"	21°16'10"

Razón Social	Dirección Fiscal	Municipio del Titular	Actividad	Giro	Registro REPDA No. Permiso	Volumen de descarga, m^3/día	Origen	Cuerpo Receptor	Longitud Oeste	Latitud Norte
BACHOCO S.A DE C.V.	C.LAGOS SANLUIS P.KM.12.5(RASTRO TRINIDAD)	LAGOS DE MORENO	RASTRO	AGROPECUARIO		5.00	SERVICIOS SANITARIOS	INFILTRACION SUPERFICIAL	101°58'81"	21°16'11"
BACHOCO S.A DE C.V.	C.LAGOS SANLUIS P.KM.12.5(RASTRO TRINIDAD)	LAGOS DE MORENO	RASTRO	AGROPECUARIO		5.00	SERVICIOS SANITARIOS	INFILTRACION SUPERFICIAL	101°58'07"	21°16'03"
BACHOCO S.A DE C.V.	C.LAGOS SANLUIS P.KM.12.5(RASTRO TRINIDAD)	LAGOS DE MORENO	RASTRO	AGROPECUARIO		0.10	INSTALAC. DEL RASTRO	INFILTRACION SUPERFICIAL		
C.P.W. DE MEXICO S.A. DE C.V.		LAGOS DE MORENO	ALIMENTICIO	ALIMENTOS Y BEBIDAS				RIO LAGOS		
COM. EL IXTLE	CONOCIDO RCHO.EL IXTLE	LAGOS DE MORENO		AGROPECUARIO						
COMPAÑIA NESTLE S.A. DE C.V.	FRENTE AL ESTACION DE FFCC.	LAGOS DE MORENO	FAB. DE LECHE SUS DERIVADOS	ALIMENTOS Y BEBIDAS		2,425.00	PROC. INDUSTRIAL Y SERV.	RIO LAGOS	103°50'30"	20°53'04"
CPW MEXICO, S.A. DE C.V.	FTE. ESTACION DE FFCC, S/N, PUEBLO DE MOYA	LAGOS DE MORENO	PRODUCCION DE CEREALES	ALIMENTOS Y BEBIDAS		1,251.35	INDUSTRIAL Y SERVICIOS	RIO		
CPW MEXICO, S.A. DE C.V.	FTE. ESTACION DE FFCC, S/N, PUEBLO DE MOYA	LAGOS DE MORENO	PRODUCCION DE CEREALES	ALIMENTOS Y BEBIDAS		1,224.00	INDUSTRIAL Y SERVICIOS	RIO		
CREMERIA EL FUERTE Y/O JUAN Y CARLOS ANAYA GONZALEZ	KM. 10.4 CARR. A OJUELOS	LAGOS DE MORENO	PROCESAMIENTO PRODUCTOS LACTEOS	ALIMENTOS Y BEBIDAS		10.96		INFILTRACION SUPERFICIAL		
DESARR.AGROPECUARIO LA JOYA		LAGOS DE MORENO	CRIA Y ENGORDA DE GANADO	AGROPECUARIO		5.00				
DESARROLLO AGROPECUARIO DE LAGOS S. DE P.R. DE R.L.	Km.25 CARR.LAGOS-S.L.POTOSIN	LAGOS DE MORENO	CRIA Y ENGORDA DE GANADO	AGROPECUARIO		90.00	CORRALES Y PORCINOS	ARROYO AFLUENTE AL RIO LAGOS		
DESARROLLO AGROPECUARIO DE LAGOS S. DE P.R. DE R.L.	Km.22 CARR.LAGOS-S.L.POTOSIN	LAGOS DE MORENO	CRIA Y ENGORDA DE GANADO	AGROPECUARIO		6.50	CORRALES Y PORCINOS	ARROYO AFLUENTE AL RIO LAGOS		
EJIDO JARAMILLO DE ABAJO		LAGOS DE MORENO		AGROPECUARIO						
ENFRIADORA EL SAUZ	CARRET. A SAN JUAN S/N	LAGOS DE MORENO	ENFRIADORA DE LECHE	ALIMENTOS Y BEBIDAS				ARROYO SIN NOMBRE		
FIBRAS AGRAMADAS DE LOS ALTOS S.A.	NICOLAS BRAVO 1315	LAGOS DE MORENO		AGROPECUARIO			SERVICIOS Y SANITARIOS			

Razón Social	Dirección Fiscal	Municipio del Titular	Actividad	Giro	Registro REPDA No. Permiso	Volumen de descarga, m^3/día	Origen	Cuerpo Receptor	Longitud Oeste	Latitud Norte
GAUDENCIO TOSTADA GARCIA, RANCHO EL COPUDO	EL COPUDO	LAGOS DE MORENO	AGROPECUARIA	AGROPECUARIO		1.00	SERVICIOS PECUARIOS Y DOMESTICOS	INFILTRACION SUPERFICIAL		
GRANJA LINO MUÑOZ	Km.10 CAMINO A LAS CRUCES	LAGOS DE MORENO	CRIA Y ENGORDA DE GANADO PORCINO	AGROPECUARIO		8.00	ABREVADERO Y SERVICIO	BORDO DE RETENCION TERRENO PRO		
HIELERA LAGOS S.A.	Km.42.5 CARR.LAGOS-LEON	LAGOS DE MORENO		ALIMENTOS Y BEBIDAS		2.60		TERRENO PROPIO		
ISABEL MUÑOZ GONZALEZ	ROBLE No.97, LOMA DEL VALLE	LAGOS DE MORENO		SERVICIOS						
JESUS FLORES LUNA	AGUSTIN RIVERA No.368, CENTRO	LAGOS DE MORENO		SERVICIOS						
JOSE DE JESUS CABELLO GARCIA	M. HERRERA No. 46, CENTRO	LAGOS DE MORENO		SERVICIOS						
JUAN C. ANAYA Y/O CREMERIA FUERTE	KM. 10.4 CARR. OJUELOS-LAGOS DE M	LAGOS DE MORENO	FAB. DE LECHE SUS DERIVADOS	ALIMENTOS Y BEBIDAS		10.96	PROCESO INDUSTRIAL	INFILTRACION SUPERFICIAL		
LAB.QUIMICO METALURGICO GAMA	NARANJO No4	LAGOS DE MORENO		QUIMICA-FARMACEUTICA						
LACTEOS CAROLINA S.A. DE C.V.	CARR. LAGOS-UNION DE SAN ANTONIO KM. 4.5	LAGOS DE MORENO	PRODUCTOS LACTEOS	ALIMENTOS Y BEBIDAS		4.00	PROCESO INDUSTRIAL	INFILTRACION AL SUELO	101°55'30"	21°18'54"
LACTEOS CAROLINA S.A. DE C.V.	FRENTE EST. DE FFCC S/N	LAGOS DE MORENO	ELAB. DE PRODUCTOS LACTEOS	ALIMENTOS Y BEBIDAS		4.00	PROCESO INDUSTRIAL	INFILTRACION AL SUELO	101°55'30"	21°18'54"
LACTEOS CAROLINA S.A. DE C.V.	CARR. L DE M- UNION DE SAN ANTONIO KM. 4.5	LAGOS DE MORENO	ELAB. DE PRODUCTOS LACTEOS	ALIMENTOS Y BEBIDAS		0.80	SERVICIOS	INFILTRACION POR FOSA SEPTICA	101°55'30"	21°18'54"
LACTEOS CAROLINA S.A. DE C.V.	CARR. L DE M- UNION DE SAN ANTONIO KM. 4.5	LAGOS DE MORENO	PRODUCTOS LACTEOS	ALIMENTOS Y BEBIDAS		0.80	SERVICIOS	INFILTRACION AL SUBSUELO	101°55'30"	21°18'54"
LACTEOS DESHD.MEXICANOS S.A.	CARR.PANAMERICANA Km.42	LAGOS DE MORENO	FAB. LECHE Y SUS DERIVADOS	ALIMENTOS Y BEBIDAS		3.50				
LIUS DAVID ALVAREZ MARQUEZ	CAMELIA No3	LAGOS DE MORENO		SERVICIOS						
LUIS MUÑOZ MUÑOZ	GALERA O POTRERO LAS PALOMAS	LAGOS DE MORENO	CRIA Y ENGORDA DE GANADO	AGROPECUARIO	08JAL106556/12GMGR97	60.00	CASETAS DE CERDOS	INFILTRACION AL SUELO	101°50'42"	21°23'02"
LUIS MUÑOZ MUÑOZ	KM 12.5 AL SURESTE DE LAGOS DE MORELOS	LAGOS DE MORENO	CRIA Y ENGORDA DE GANADO	AGROPECUARIO	08JAL106557/12GMGR97	20.00	CASETAS DE CERDOS	INFILTRACION AL SUELO	101°51'41"	21°15'42"
LUIS MUÑOZ MUÑOZ	GALERA O POTRERO LAS PALOMAS	LAGOS DE MORENO	CRIA Y ENGORDA DE GANADO	AGROPECUARIO	08JAL106556/12GMGR97	3.50	CASETAS DE AVES	INFILTRACION AL SUELO	101°51'40"	21°15'41"

Razón Social	Dirección Fiscal	Municipio del Titular	Actividad	Giro	Registro REPDA No. Permiso	Volumen de descarga, m^3/día	Origen	Cuerpo Receptor	Longitud Oeste	Latitud Norte
MEXICANA DE LUBRICANTES S.A. DE C.V.	RANCHO SAN AGUSTIN S/N	LAGOS DE MORENO	ELAB. DE GRASAS Y LUBRICANTES	QUIMICA-FARMACEUTICA	08JAL105943/12F MGE97	30.00	PROCESO Y SERVICIOS	INFILTRACION (RIEGO AREAS VERDES)	101°50'43"	21°23'00"
MVZ LUIS DAVID ALVAREZ ROMO	CAMELIA No3	LAGOS DE MORENO		SERVICIOS					101°55'02"	20°18'59"
HIELERA DE LAGOS S.A.	CARR. LEON-LAGOS KM. 42.5	LAGOS DE MORENO	ELABORACION DE HIELO EN BARRAS	ALIMENTOS Y BEBIDAS		2.60	SERVICIOS Y SANITARIOS	INFILTRACION SUPERFICIAL		
PARMALAT DE MEXICO S.A. DE C.V.	KM. 10.4 CARR. LAGOS-SAN LUIS	LAGOS DE MORENO	INDUSTRIAL	ALIMENTOS Y BEBIDAS		122.00	INDUSTRIAL	AL SUELO		
PARMALAT DE MEXICO S.A. DE C.V.	KM. 10.4 CARR. LAGOS-SAN LUIS	LAGOS DE MORENO	INDUSTRIAL	ALIMENTOS Y BEBIDAS		0.50	SERVICIOS	AL SUELO		
PARMALAT DE MEXICO S.A. DE C.V.	KM. 10.4 CARR. LAGOS-SAN LUIS	LAGOS DE MORENO	INDUSTRIAL	ALIMENTOS Y BEBIDAS		0.30	SERVICIOS	AL SUELO		
PASTEURIZADORA SUIZA	Km.445 CARR.MEXICO-CD.JUAREZ	LAGOS DE MORENO		ALIMENTOS Y BEBIDAS			SERVICIOS	ARROYO DE LA CAÑA		
PREDIO POTRERILLOS		LAGOS DE MORENO	CRIA DE AVES	AGROPECUARIO		2.00	CASETA DE CERDOS	ACUIFERO		
PROCESADORA AVILAG, S.A.DE C.V	Km.3.3 C.LAGOS-AGUASCALIENTES	LAGOS DE MORENO		AGROPECUARIO						
PRODUCTOS DE LECHE CORONADO S.A. DE C.V.	RANCHO VERDE S/N	LAGOS DE MORENO	IND. DE LECHE, AZUCAR Y DERIVADOS	ALIMENTOS Y BEBIDAS	08JAL106649/12F MGR98	9.00		ARROYO S/N-RIO GUARICHO		
PRODUCTOS DE LECHE CORONADO S.A. DE C.V.	RANCHO VERDE S/N	LAGOS DE MORENO	IND. DE LECHE, AZUCAR Y DERIVADOS	ALIMENTOS Y BEBIDAS	08JAL106649/12F MGR98	2.00	SERVICIOS	INFILTRACION POR FOSA SEPTICA		
PRODUCTOS DE LECHE CORONADO S.A. DE C.V.	RANCHO VERDE S/N	LAGOS DE MORENO	IND. DE LECHE, AZUCAR Y DERIVADOS	ALIMENTOS Y BEBIDAS	08JAL106649/12F MGR98	1.00	TORRE DE ENFRIAMIENTO	INFILTRACION AL SUELO		
PRODUCTOS DE LECHE CORONADO S.A. DE C.V.	RANCHO VERDE S/N	LAGOS DE MORENO	IND. DE LECHE, AZUCAR Y DERIVADOS	ALIMENTOS Y BEBIDAS	08JAL106649/12F MGR98	0.56	SERVICIOS	INFILTRACION POR FOSA SEPTICA	101°54'20"	21°21'40"
PRODUCTOS MARIANITA	SAUCEDA No. 13 COL. ARENAL	LAGOS DE MORENO	FAB. LECHE Y SUS DERIVADOS	ALIMENTOS Y BEBIDAS				ARROYO SIN NOMBRE		
SIGMA DE ALIMENTOS DIV.YOGHURT S.A DE C.V.	CAMINO A FERTIMEX 666	LAGOS DE MORENO	PRODUCCION DE CAJETA	ALIMENTOS Y BEBIDAS		120.60	PROCESO Y SERVICIOS	RIO SAUCEDO		
SIGMA DE ALIMENTOS DIV.YOGHURT S.A DE C.V.	CAMINO A FERTIMEX 666	LAGOS DE MORENO	FAB.CAJETA,YUGURT,Y PROD.	ALIMENTOS Y BEBIDAS		72.25	PROCESO Y SERVICIOS	RIO SAUCEDO		
SWISSMEX-RAPID,S.A.	Km.445	LAGOS DE		OTRO						

Razón Social	Dirección Fiscal	Municipio del Titular	Actividad	Giro	Registro REPDA No. Permiso	Volumen de descarga, m^3/día	Origen	Cuerpo Receptor	Longitud Oeste	Latitud Norte
	CARR.PANAMERICANA	MORENO								
CIENEGA GRANDE		MEXTICACAN	SERVICIOS	SERVICIOS		17.28	DOMESTICO	INFILTRACION SUPERFICIAL		
COMPAÑIA NESTLE	ANGELES No. 6	OJUELOS DE JALISCO	PRODUCTOS LACTEOS	ALIMENTOS Y BEBIDAS		18.00				
BALNEARIO MONTANA	C. A SAN SEBASTIAN KM. 1	SAN JUAN DE LOS LAGOS		SERVICIOS		1.00				
CIA. NESTLE S.A. DE C.V.	KM. 3 CAR. A SAN JUAN DE LOS L	SAN JUAN DE LOS LAGOS		ALIMENTOS Y BEBIDAS		53.00		ARROYO MARAVILLAS		
EL TANQUE DE PAILO	DOM.CONOCIDO SAN JOSE DE LA CA	SAN JUAN DE LOS LAGOS		SERVICIOS		1.00				
FERNANDO ROMO RUIZ	FRANCISCO JAVIER NUÑO ·no. 35	SAN JUAN DE LOS LAGOS	CRIA Y ENGORDA DE GANADO	AGROPECUARIO	08JAL106027/12GMGR97	52.00		INFILTRACION RIEGO DIRECTO		
GUADENCIO TOSTADO GARCIA Y/O R	EL CAPUDO	SAN JUAN DE LOS LAGOS	CRIA Y ENGORDA DE GANADO	AGROPECUARIO		1.00				
PARQUE INDUSTRIAL LOS ALTOS		SAN MIGUEL EL ALTO	INDUSTRIAL	OTRO		162.00	PROCESO INDUSTRIAL, LAVADO DE CONOS Y SERVICIOS	ARROYO SIN NOMBRE		
COMPAÑIA NESTLE S.A. DE C.V.	CONOCIDO BELEN DEL REFUGIO	TEOCALTICHE	PASTEURIZACION REHIDRATADO Y HOMOGENIZACION	ALIMENTOS Y BEBIDAS		32.00	PROCESO Y SERVICIOS	RIO BELEN	102°25'50"	21°32'20"
INTERPEC SAN MARCOS S.A. DE C.V.	RANCHO SAN JOSE	TEOCALTICHE	CRIA Y ENGORDA DE AVES	AGROPECUARIO		0.33	SERVICIOS Y SANITARIOS	INFILTRACION SUPERFICIAL	102°24'32"	21°36'27"
INTERPEC SAN MARCOS, S.A. DE C.V.	RANCHO SAN JOSE	TEOCALTICHE	CRIA Y ENGORDA DE AVES	AGROPECUARIO		0.40	SERVICIOS Y SANITARIOS	INFILTRACION SUPERFICIAL	102°24'32"	21°36'27"
INTERPEC SAN MARCOS, S.A. DE C.V.	RANCHO SAN JOSE	TEOCALTICHE	CRIA Y ENGORDA DE AVES	AGROPECUARIO		0.40	SERVICIOS Y SANITARIOS	INFILTRACION SUPERFICIAL	102°24'32"	21°36'27"
INTERPEC SAN MARCOS, S.A. DE C.V.	RANCHO SAN JOSE	TEOCALTICHE	CRIA Y ENGORDA DE AVES	AGROPECUARIO		0.40	SERVICIOS Y SANITARIOS	INFILTRACION SUPERFICIAL	102°24'32"	21°36'27"
INTERPEC SAN MARCOS, S.A. DE C.V.	RANCHO SAN JOSE	TEOCALTICHE	CRIA Y ENGORDA DE AVES	AGROPECUARIO		0.40	SERVICIOS Y SANITARIOS	INFILTRACION SUPERFICIAL	102°24'32"	21°36'27"
INTERPEC SAN MARCOS, S.A. DE C.V.	RANCHO SAN JOSE	TEOCALTICHE	CRIA Y ENGORDA DE AVES	AGROPECUARIO		0.33	SERVICIOS Y SANITARIOS	INFILTRACION SUPERFICIAL	102°24'32"	21°36'27"

Razón Social	Dirección Fiscal	Municipio del Titular	Actividad	Giro	Registro REPDA No. Permiso	Volumen de descarga, m^3/día	Origen	Cuerpo Receptor	Longitud Oeste	Latitud Norte
INTERPEC SAN MARCOS, S.A. DE C.V.	RANCHO SAN JOSE	TEOCALTICHE	CRIA Y ENGORDA DE AVES	AGROPECUARIO		0.33	SERVICIOS Y SANITARIOS	INFILTRACION SUPERFICIAL	102°24'32"	21°36'27"
INTERPEC SAN MARCOS, S.A. DE C.V.	RANCHO SAN JOSE	TEOCALTICHE	CRIA Y ENGORDA DE AVES	AGROPECUARIO		0.33	SERVICIOS Y SANITARIOS	INFILTRACION SUPERFICIAL	102°24'32"	21°36'27"
INTERPEC SAN MARCOS, S.A. DE C.V.	RANCHO SAN JOSE	TEOCALTICHE	CRIA Y ENGORDA DE AVES	AGROPECUARIO		0.33	SERVICIOS Y SANITARIOS	INFILTRACION SUPERFICIAL	102°24'32"	21°36'27"
INTERPEC SAN MARCOS, S.A. DE C.V.	RANCHO SAN JOSE	TEOCALTICHE	CRIA Y ENGORDA DE AVES	AGROPECUARIO		0.33	SERVICIOS Y SANITARIOS	INFILTRACION SUPERFICIAL	102°24'32"	21°36'27"
INTERPEC SAN MARCOS, S.A. DE C.V.	RANCHO SAN JOSE	TEOCALTICHE	CRIA Y ENGORDA DE AVES	AGROPECUARIO		0.33	SERVICIOS Y SANITARIOS	INFILTRACION SUPERFICIAL	102°24'32"	21°36'27"
SERVICIO MARTINEZ GONZALEZ	16 DE SEPTIEMBRE No 15	TEOCALTICHE		SERVICIOS						
AGROINDUSTRIA GUADALAJARA, S.A. DE C.V.	RANCHO EL HERRADERO # 100, CAPILLA DE GUADALUPE	TEPATITLAN DE MORELOS		AGROPECUARIO	08JAL123472/12F MGR00	37.00	CORRALES	CANAL INOMINADO RIO EL CASTILL		
AGUSTIN JIMENEZ JIMENEZ	EXTRAMURO LA PRESA 618	TEPATITLAN DE MORELOS	CRIA Y ENGORDA DE GANADO	AGROPECUARIO		2.10	CORRALES	CANAL INOMINADO EL SALTILLO		
AGUSTIN JIMENEZ JIMENEZ	EXTRAMURO LA PRESA 618	TEPATITLAN DE MORELOS	CRIA Y ENGORDA DE GANADO	AGROPECUARIO		1.60	CORRALES	CANAL INOMINADO EL SALTILLO		
AGUSTIN JIMENEZ JIMENEZ	EXTRAMURO LA PRESA 618	TEPATITLAN DE MORELOS	CRIA Y ENGORDA DE GANADO	AGROPECUARIO		1.30	CORRALES	CANAL INOMINADO RIO EL CASTILL		
AGUSTIN JIMENEZ JIMENEZ	EXTRAMURO LA PRESA 618	TEPATITLAN DE MORELOS	CRIA Y ENGORDA DE GANADO	AGROPECUARIO		0.60	CORRALES	CANAL INOMINADO EL SALTILLO		
AGUSTIN JIMENEZ JIMENEZ	EXTRAMURO LA PRESA 618	TEPATITLAN DE MORELOS	CRIA Y ENGORDA DE GANADO	AGROPECUARIO		0.60	CORRALES	CANAL INOMINADO		
ANDRES JIMENEZ JIMENEZ	RANCHO SAN ANTONIO No 341	TEPATITLAN DE MORELOS	CRIA Y ENGORDA DE GANADO	AGROPECUARIO		30.10		CANAL INOMINADO RIO SALTILLO		
ANDRES JIMENEZ JIMENEZ	RANCHO SAN ANTONIO No 341	TEPATITLAN DE MORELOS	CRIA Y ENGORDA DE GANADO	AGROPECUARIO		7.80		CANAL INOMINADO RIO SALTILLO		
ANDRES JIMENEZ JIMENEZ	RANCHO SAN ANTONIO No 341	TEPATITLAN DE MORELOS	CRIA Y ENGORDA DE GANADO	AGROPECUARIO		2.70		CANAL INOMINADO RIO SALTILLO		
ANDRES JIMENEZ JIMENEZ	RANCHO SAN ANTONIO No 341	TEPATITLAN DE MORELOS	CRIA Y ENGORDA DE GANADO	AGROPECUARIO		0.80		CANAL INOMINADO RIO EL SALTILLO		

Razón Social	Dirección Fiscal	Municipio del Titular	Actividad	Giro	Registro REPDA No. Permiso	Volumen de descarga, m^3/día	Origen	Cuerpo Receptor	Longitud Oeste	Latitud Norte
AVIBEL DE MEXICO S.A. DE C.V.	AV PORCICULTORES No. 50	TEPATITLAN DE MORELOS	INDUSTRIALIZACION DEL HUEVO	AGROPECUARIO	08JAL106646/12FMGR98	162.00	PROCESO INDUSTRIAL	ARROYO SIN NOMBRE	102°46'30"	20°47'05"
AVICAR S.A. DE C.V.		TEPATITLAN DE MORELOS	CRIA Y ENGORDA DE AVES	AGROPECUARIO						
AVICAR S.A. DE C.V.		TEPATITLAN DE MORELOS	CRIA Y ENGORDA DE AVES	AGROPECUARIO						
BALNEARIO RIO VERDE	CARR. YAHUALICA CRUCE CON RIO	TEPATITLAN DE MORELOS	CENTRO RECREATIVO	SERVICIOS						
C. MAURICIO DE ANDA MOLINA P.E	EMILIO CARRANZA No 81	TEPATITLAN DE MORELOS		SERVICIOS						
DONACIANO PEREZ ESQUIVIAS	KM.10 AL NORTE DE MEZCALA	TEPATITLAN DE MORELOS	RECREACION	SERVICIOS		61.23	ALBERCA	RIO VERDE		
DONACIANO PEREZ ESQUIVIAS	KM.10 AL NORTE DE MEZCALA	TEPATITLAN DE MORELOS	RECREACION	SERVICIOS		50.60	ALBERCA	ARROYO DE LAS PALOMAS		
DONACIANO PEREZ ESQUIVIAS	KM.10 AL NORTE DE MEZCALA	TEPATITLAN DE MORELOS	RECREACION	SERVICIOS		0.13	SERV. SANITARIOS Y COCINA	RIO VERDE		
EMPACADORA "LOS GORDOS" S.A.	AV. JALISCO S/N KM 2 CARR A GUAD.	TEPATITLAN DE MORELOS	PREPARACION CONSERV.Y EMP	ALIMENTOS Y BEBIDAS						
EZEQUIEL GUTIERREZ MARTIN	SEVILLA Y GOMEZ # 50, PEGUEROS	TEPATITLAN DE MORELOS		OTRO	08JAL113455/12GMGR99	25.75				
GRANJA EL CUATRO Y/O J. DE JESUS GLEZ. G.	DOM. CONOCIDO	TEPATITLAN DE MORELOS	CRIA Y ENGORDA DE GANADO	AGROPECUARIO		1.50	CORRALES	TERRENO PROPIO		
GRANJA EL ENCLOCHON Y/O ALFONSO	RANCHO SAN ANTONIO RUMBO 3 PALO	TEPATITLAN DE MORELOS		AGROPECUARIO						
GRANJA LA GIRALDA Y/O GREGORIO TRUJILLO M.	EXTRAMUROS No 234 CAM. A CERRO	TEPATITLAN DE MORELOS	CRIA Y ENGORDA DE GANADO	AGROPECUARIO		13.60	CORRALES	CANAL INOMINADO RIO EL SALTILLO		
GRANJA LA PALETA Y/O LINO NAVARRO	KM 12.5 C.TEPATITLAN-ARANDAS	TEPATITLAN DE MORELOS		AGROPECUARIO						
GRANJA MIRASOL Y/O ALFONSO JIMENEZ GONZALEZ	KM 3.0 C A LA CAPILLA-LACALOTE	TEPATITLAN DE MORELOS		AGROPECUARIO	08JAL113302/12GMGR99	18.40				
GRANJA PORCINA SAN CARLOS Y/O PEDRO GUTIERREZ	EXTRAMUROS No 35 C. CAPILLA A	TEPATITLAN DE MORELOS		AGROPECUARIO		9.50		CANAL INOMINDO RIO EL SALTILLO		
GRANJA STA. BARBARA Y/O EDUARDO	KM 9.5 C. TEPATITLAN-LAGOS DE	TEPATITLAN DE MORELOS		AGROPECUARIO						

Razón Social	Dirección Fiscal	Municipio del Titular	Actividad	Giro	Registro REPDA No. Permiso	Volumen de descarga, m^3/día	Origen	Cuerpo Receptor	Longitud Oeste	Latitud Norte
GRANJA YEMILA Y/O RAUL HDEZ ANGY	RANCHO VIEJO No 2	TEPATITLAN DE MORELOS	CRIA Y ENGORDA DE GANADO	AGROPECUARIO		32.00	ABREVADERO Y SERVICIOS	TERRENO DE CULTIVO		
GUTIERREZ AVILA INOCENCIO	PROLG. MORELOS No. 463, RANCHO LA PRESA	TEPATITLAN DE MORELOS	CRIA Y ENGORDA DE GANADO	AGROPECUARIO		0.53	CORRALES	CANAL RIO EL SALTILLO		
HILDELISA GUTIERREZ ROMERO	5 DE MAYO 122, CENTRO	TEPATITLAN DE MORELOS	CRIA Y ENGORDA DE GANADO	AGROPECUARIO		3.70	AGROPECUARIO	AL SUELO		
JAIME, JAVIER, JORGE, HECTOR Y ALEJANDRO ESTRADA DE LA TORRE	CORDOVA #109	TEPATITLAN DE MORELOS	AGROPECUARIA	AGROPECUARIO		50.00	AGROPECUARIO	AL SUELO		
JOAQUIN DE LA TORRE CAMARENA	AYUNTAMIENTO # 146, COL. CENTRO, TEPATITLAN DE MORELOS	TEPATITLAN DE MORELOS	AGROPECUARIA	AGROPECUARIO	08JAL121168/12I MGR99	1.30	AGROPECUARIO			
PROCESADORA DE AVES DE TEPA S	SAN JOSE DE GARCIA S/N LIBRAMI	TEPATITLAN DE MORELOS		AGROPECUARIO						
RCHO. LA PRESA Y/O INOCENCIO	PROLONG. MORELOS No 468	TEPATITLAN DE MORELOS	CRIA Y ENGORDA GANADO	AGROPECUARIO		0.50		CANAL INOMINADO RIO L SALTILLO		
RUBEN CASILLAS CASILLAS	MOCTEZUMA #186, CENTRO	TEPATITLAN DE MORELOS	AGROPECUARIA	AGROPECUARIO		9.00	AGROPECUARIO	AL SUELO	102°49'36"	20°45'48"
SUSANA DEL CARMEN JIMENEZ GUTIERREZ	ANTONIO DE ACEVES 118-A	TEPATITLAN DE MORELOS	AGROPECUARIA	AGROPECUARIO		13.46	AGROPECUARIO	AL SUELO	102°35'23"	20°51'55"
SUSANA GONZALEZ BAEZ	KM 30 CARR. TEPA-YAHUALICA	TEPATITLAN DE MORELOS	CENTRO RECREATIVO	SERVICIOS		149.76	ALBERCAS, SERVICIOS Y SANITARIOS	RIO VERDE		
TEQUILA SAN MATIAS DE JALISCO S.A. DE C.V.	DOM. CONOCIDO	TEPATITLAN DE MORELOS	ELABORACION DE TEQUILA Y MEZCAL	TEQUILEROS	A4JAL104928/12F OGE96	80.00	PROCESO	INFILTRACION	102°47'32"	20°39'11"
TEQUILA SAN MATIAS DE JALISCO S.A. DE C.V.	DOM. CONOCIDO	TEPATITLAN DE MORELOS	ELABORACION DE TEQUILA Y MEZCAL	TEQUILEROS	A4JAL104928/12F OGE96	35.00	SIST. ENFRIAMIENTO	ARROYO LOS SABINOS	102°47'32"	20°39'13"
TERESA PEREZ PADILLA	SAN MARTIN #51 INT.1, TEPATITLAN	TEPATITLAN DE MORELOS	CRIA Y ENGORDA DE AVES	AGROPECUARIO		0.56		ARROYO		
AGROPECUARIA SAN FANDILA S.A. C.V.	RANCHO LA TRINIDAD	UNION DE SAN ANTONIO	RASTRO	AGROPECUARIO		600.00	PROCESO	INFILTRACION SUPERFICIAL		
AGROPECUARIA SAN FANDILA S.A. C.V.	RANCHO LA TRINIDAD	UNION DE SAN ANTONIO	RASTRO	AGROPECUARIO		600.00	PROCESO	INFILTRACION SUPERFICIAL		
AGROPECUARIA SAN FANDILA S.A. C.V.	RANCHO LA TRINIDAD	UNION DE SAN ANTONIO	RASTRO	AGROPECUARIO		600.00	PROCESO	INFILTRACION SUPERFICIAL		

Razón Social	Dirección Fiscal	Municipio del Titular	Actividad	Giro	Registro REPDA No. Permiso	Volumen de descarga, m^3/día	Origen	Cuerpo Receptor	Longitud Oeste	Latitud Norte
AGROPECUARIA SAN FANDILA S.A. C.V.	RANCHO LA TRINIDAD	UNION DE SAN ANTONIO	PROD. DE CARNE, HUEVO, Y ALIMENTO FORRAJERO.	ALIMENTOS Y BEBIDAS		2.50	CASETAS DE AVES T SANITARIOS	INFILTRACION SUPERFICIAL		
BACHOCO S.A. DE C.V.	POTRERO DEL RODEO	UNION DE SAN ANTONIO	CRIA Y ENGORDA DE AVES	AGROPECUARIO		1,160.00	INSTALACIONES	INFILTRACION SUPERFICIAL		
BACHOCO S.A. DE C.V.	POTRERO DEL RODEO	UNION DE SAN ANTONIO	CRIA Y ENGORDA DE AVES	AGROPECUARIO		20.00	SERVICIOS SANITARIOS	INFILTRACION SUPERFICIAL		
BACHOCO S.A. DE C.V.	POTRERO DEL RODEO	UNION DE SAN ANTONIO	CRIA Y ENGORDA DE AVES	AGROPECUARIO		20.00	SERVICIOS SANITARIOS	INFILTRACION SUPERFICIAL		
BACHOCO S.A. DE C.V.	POTRERO DEL RODEO	UNION DE SAN ANTONIO	CRIA Y ENGORDA DE AVES	AGROPECUARIO		0.10	SANITARIO DE CASETA	INFILTRACION SUPERFICIAL		
GRUPO AZUL ECO S.A. DE C.V.	DOM. CONOCIDO	UNION DE SAN ANTONIO	CURTIDO Y ACABADO PARA CUERO	CURTIDURIA						
GRUPO ECO AZUL S.A. DE C.V.	DOM. CONOCIDO	UNION DE SAN ANTONIO	CURTIDO Y ACABADO PARA CUERO	CURTIDURIA						
RASTRO DE AVES TRINIDAD LIC.IG	CALLE HIDALGO No 242	UNION DE SAN ANTONIO	MATANZA DE ANIMALES Y EMPACADO DE CARNE	AGROPECUARIO						